

# **soundcore AeroFit User Guide (A3872)**

**APP**

**OVERVIEW**

**WEARING**

**CHARGING**

**POWERING ON & PAIRING**

**DUAL CONNECTIONS**

**TOUCH CONTROLS**

**POWERING OFF**

**RESET**

**LED LIGHT GUIDE**

**FIRMWARE UPDATE**

**SPECS**

# APP



Google Play and the Google Play logo are trademarks of Google Inc.



Apple and the Apple logo are trademarks of Apple Inc.



Download the soundcore app to experience 3D surround sound, adjust EQ settings, update firmware, and explore more. If your earbuds cannot connect with the soundcore app, re-install the app or update it to the latest version in your mobile app store.

# OVERVIEW

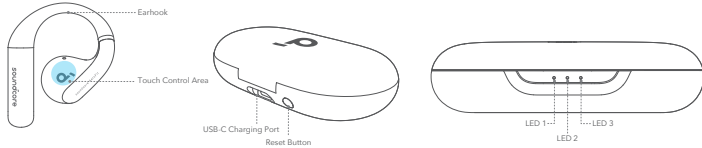

# WEARING

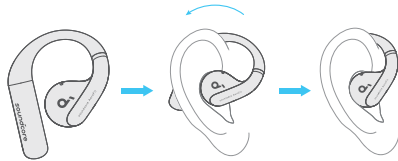

Pick up the earbuds from the charging case, then rotate the earhooks along the auricles of your ear to achieve proper positioning.

# CHARGING

Remember to remove the insulation stickers on the earbuds before first use.

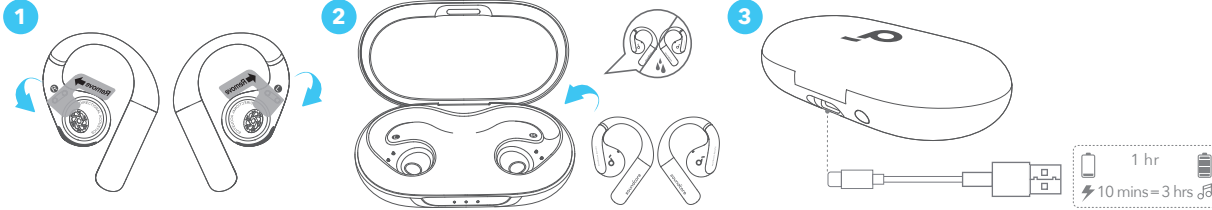

1. Place the earbuds in the charging case and close it.
- Fully dry off the earbuds and the USB-C charging port before charging.

## Low Battery Indication

Earbuds: You will hear a voice prompt of battery running low.  
Charging case: The LED 1 indicator will light up for 3 seconds and then go off.

# POWERING ON & PAIRING

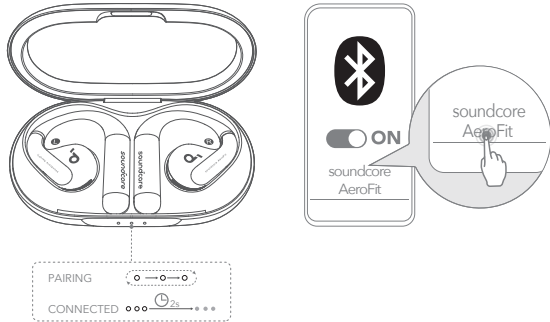

After removing the insulation stickers on the earbuds, return earbuds to the charging case, then press the reset button to activate Bluetooth pairing. Also, you can pair by closing and reopening the case lid once the earbuds are back in the case. Subsequently, the earbuds will automatically power on and enter Bluetooth pairing mode when connecting for the first time. Select "**soundcore AeroFit**" on your device's Bluetooth list to connect. When pairing, the LED indicators on the charging case will start scrolling. After the pairing is successful, the LED indicators on the charging case will light up for 2 seconds and then go off.

Once connected successfully, they'll automatically reconnect to your device every time you open the charging case, as long as you haven't deleted the pairing history from your device.

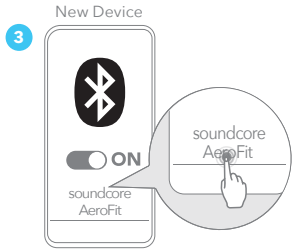
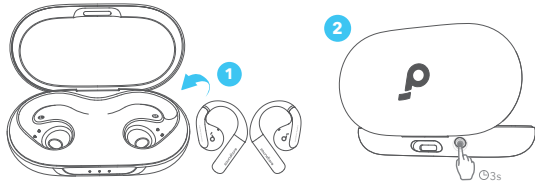

If you want to connect the earbuds to a new device in subsequent use, please follow the steps below:

1. Place the earbuds back into the charging case;
2. Press down the reset button and hold for 3 seconds until the LED indicators on the charging case start scrolling;
3. Select "**soundcore AeroFit**" on your new device's Bluetooth list to connect.

# DUAL CONNECTIONS

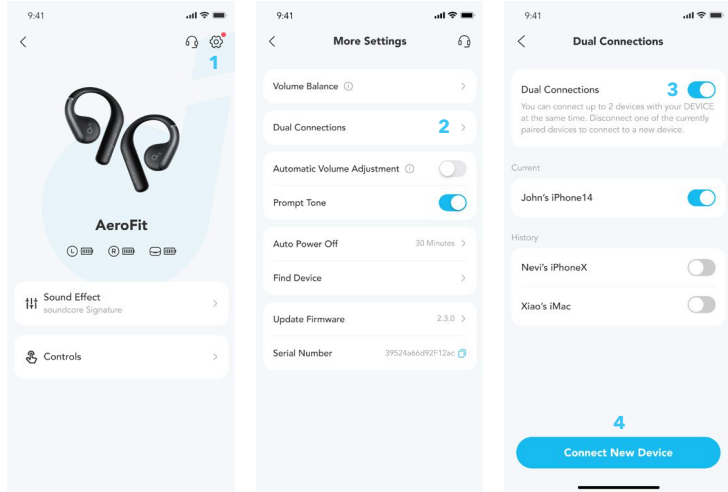

To connect the earbuds with two Bluetooth devices at the same time, open the soundcore app, go to settings and select **Dual Connections > Enable Dual Connections > Connect New Device**.

\*This feature is turned off by default.

# TOUCH CONTROLS

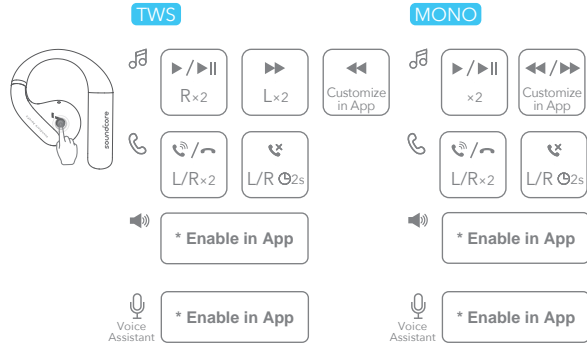

		<b>TWS mode</b>	<b>Mono mode</b>
🎵	Play / Pause	Touch twice (R)	Touch twice
	Previous track	Customize in soundcore app	Customize in soundcore app
	Next track	Touch twice (L)	
☎️	Answer /End a call	Touch twice (L/R)	Touch twice (L/R)
	Reject a call	Touch and hold for 2 seconds (L/R)	Touch and hold for 2 seconds
🔊+	Volume up	*Enable in soundcore app	*Enable in soundcore app
🔊-	Volume down	*Enable in soundcore app	
🗣️	Activate voice assistant	*Enable in soundcore app	*Enable in soundcore app

## POWERING OFF

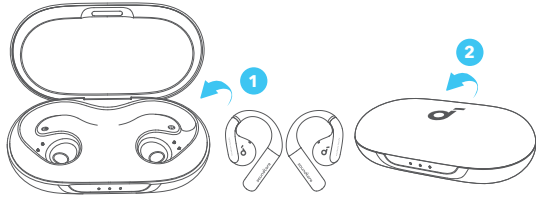

To power off, return the earbuds to the charging case and close it.

The earbuds will automatically power off after 30 minutes if they are not connected. The duration can be customized in the soundcore app.



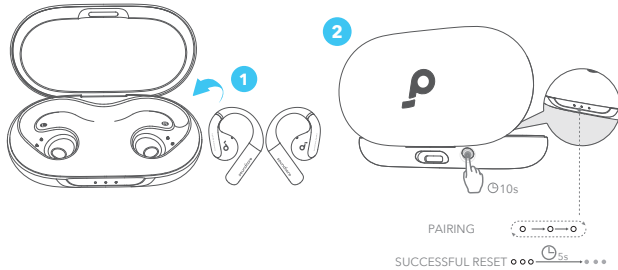

## RESET







Reset if the earbuds have issues pairing with each other or with other devices.

Delete the pairing history from your Bluetooth device first. Place the earbuds in the charging case and leave the case open. Press and hold the reset button on the charging case for 10 seconds until the LED indicators on the charging case start to scroll and then stay on for 5 seconds. At this time, your earbuds have been successfully reset.

# LED LIGHT GUIDE

LED Status	Battery Level
LED 1-3 ON 	> 70%
LED 1-2 ON 	30% - 70%
LED 1 ON 	5% - 30%
LED 1 Flashes 	< 5% (needs charging)

LED Status	Battery Level during Charging
LED 1 Pulsing 	< 30%
LED 1 On, LED 2 Pulsing 	30% - 70%
LED 1 & LED 2 On, LED 3 Pulsing 	70% - 95%
LED 1-3 Steady White for 10s 	100%



# FIRMWARE UPDATE

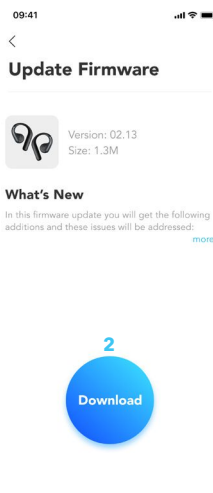
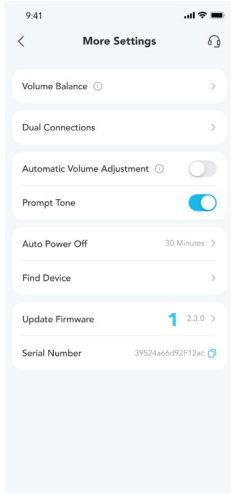

You will be informed once a new firmware version is detected when you connect the earbuds to the app. Ensure the earbuds are placed in the charging case and the case remains open until the firmware update is complete. During the update, ensure the earbuds are being charged and avoid any usage.

# SPECS

Specifications are subject to change without notice.

Input	5V = 1.2A
Output	5V = 0.5A (0.25A per port)
Battery capacity	85mAh × 2 (earbuds); 750mAh (charging case)
Charging time	1 hour (earbuds); 2 hours (charging case)
Driver unit	14mm dynamic driver
Frequency response	20Hz - 20kHz
Impedance	11Ω
Waterproof rating (earbuds)	IPX7
Bluetooth version	5.3
Bluetooth range	10m / 33ft
Maximum volume	89dB

## A3872 SGS Certification Mark



**Performance Tested**

- ✔ Superelastic material
- ✔ Aerospace grade titanium alloy material



# **Uživatelská příručka ke sluchátkům soundcore AeroFit (A3872)**

**APLIKACE**

**PŘEHLED**

**NOŠENÍ**

**NABÍJENÍ**

**ZAPNUTÍ A PÁROVÁNÍ**

**DUÁLNÍ PŘIPOJENÍ**

**DOTYKOVÉ OVLÁDÁNÍ**

**VYPNUTÍ**

**RESETOVÁNÍ**

**POPIS FUNKCÍ LED KONTROLEK**

**AKTUALIZACE FIRMWARU**

**SPECIFIKACE**

# APLIKACE



Google Play and the Google Play logo are trademarks of Google Inc.



Apple and the Apple logo are trademarks of Apple Inc.



Stáhněte si aplikaci soundcore a vyzkoušejte 3D prostorový zvuk, upravujte nastavení ekvalizéru, aktualizujte firmware a další funkce. Pokud sluchátka k aplikaci soundcore nelze připojit, prostřednictvím obchodu s mobilními aplikacemi ji přeinstalujte nebo aktualizujte na nejnovější verzi.

## PŘEHLED

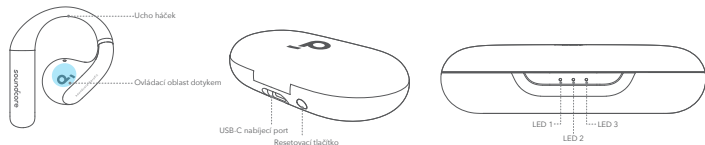

## NOŠENÍ

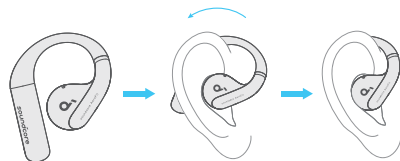

Vyjměte sluchátka z nabíjecího pouzdra a otočte háčky podél ušního boltce, abyste dosáhli správné polohy.

# NABÍJENÍ

Před prvním použitím nezapomeňte ze sluchátek sejmout izolační nálepky.

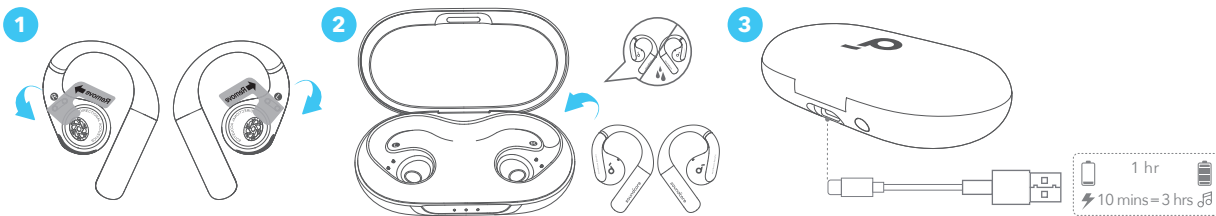

1. Sluchátka vložte do nabíjecího pouzdra a zavřete ho.
  - Před nabíjením sluchátka a nabíjecí port USB-C zcela vybijte.

## Ukazatel nízkého stavu baterie

Sluchátka: Uslyšíte hlasové upozornění na vybíjející se baterii.

Nabíjecí pouzdro: LED kontrolka 1 se rozsvítí na dobu 3 sekund a poté zhasne.

# ZAPNUTÍ A PÁROVÁNÍ

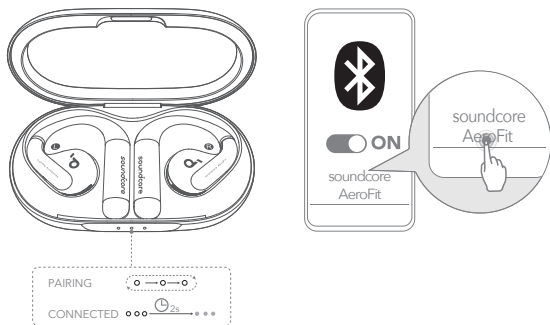

Po odstranění izolačních nálepek na sluchátkách vraťte sluchátka do nabíjecího pouzdra a stisknutím resetovacího tlačítka aktivujte párování Bluetooth. Párování lze provést také zavřením a opětovným otevřením krytu pouzdra, jakmile jsou sluchátka zpět v pouzdře. Následně se sluchátka při prvním připojení automaticky zapnou a přejdou do režimu párování Bluetooth. Pro připojení vyberte v seznamu Bluetooth na svém zařízení položku „**soundcore AeroFit**“. Při párování začnou LED kontrolky uvnitř nabíjecího pouzdra problikávat. Po úspěšném spárování se LED kontrolky na nabíjecím pouzdře rozsvítí na dobu 2 sekund a poté zhasnou.

Po úspěšném připojení se automaticky znovu připojí k zařízení při každém otevření nabíjecího pouzdra, pokud jste ze zařízení neodstranili historii párování.

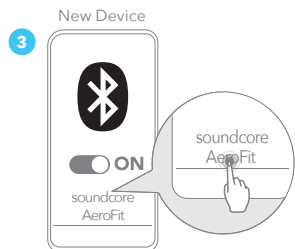
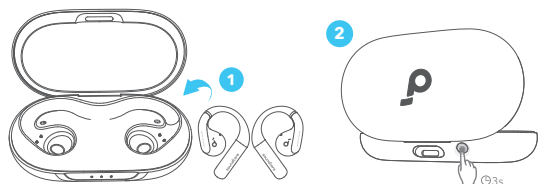

Pokud chcete sluchátka připojit k novému zařízení při následném použití, postupujte podle následujících kroků:

1. Vraťte sluchátka zpět do nabíjecího pouzdra.
2. Stiskněte resetovací tlačítko a podržte jej po dobu 3 sekund, dokud LED kontrolky na nabíjecím pouzdře nezačnou problikávat.
3. Pro připojení vyberte v seznamu Bluetooth na novém zařízení položku „**soundcore AeroFit**“.

# DUÁLNI PŘIPOJENÍ

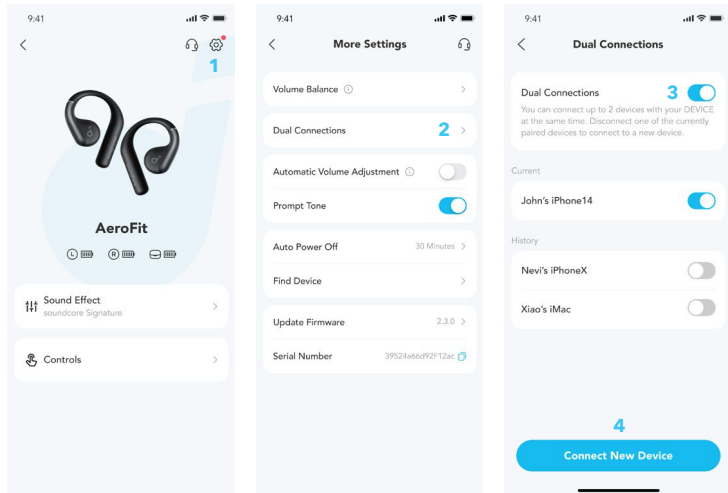

Pro připojení sluchátek ke dvěma Bluetooth zařízením současně otevřete aplikaci soundcore, přejděte do nastavení a vyberte možnost Duální připojení > Povolit duální připojení > Připojit nové zařízení.

\* Tato funkce je ve výchozím nastavení vypnutá.

# DOTYKOVÉ OVLÁDÁNÍ

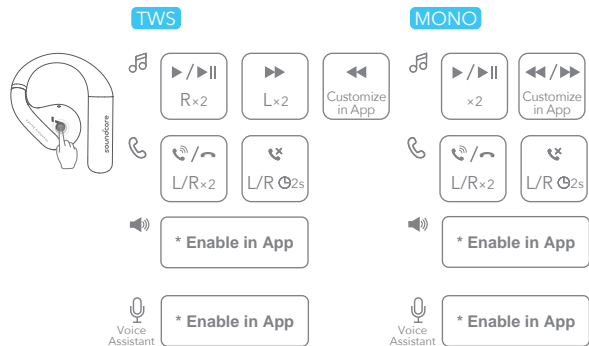

		Režim TWS	Monofonní režim
🎵	Přehrát / pozastavit	Dvakrát se dotknout (P)	Dvakrát se dotknout
	Předchozí skladba	Přizpůsobit v aplikaci soundcore	Přizpůsobit v aplikaci soundcore
	Následující skladba	Dvakrát se dotknout (L)	
☎️	Přijmout/ukončit hovor	Dvakrát se dotknout (L/P)	Dvakrát se dotknout (L/P)
	Zamítnout hovor	Dotknout se a podržet po dobu 2 sekund (L/P)	Dotknout se a podržet po dobu 2 sekund
🔊+	Zvýšení hlasitosti	* Povolit v aplikaci soundcore	* Povolit v aplikaci soundcore
🔊-	Snížení hlasitosti	* Povolit v aplikaci soundcore	
🗣️	Aktivování hlasového asistenta	* Povolit v aplikaci soundcore	* Povolit v aplikaci soundcore



## VYPNUTÍ

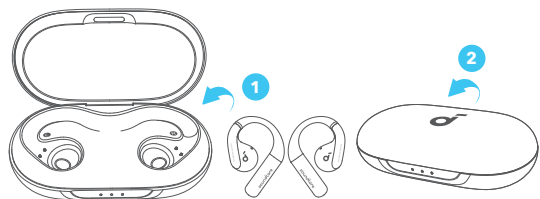

Pro vypnutí vraťte sluchátka do nabíjecího pouzdra a zavřete jej.

Sluchátka se automaticky vypnou po 30 minutách, pokud nejsou připojena. Doba trvání lze přizpůsobit v aplikaci soundcore.



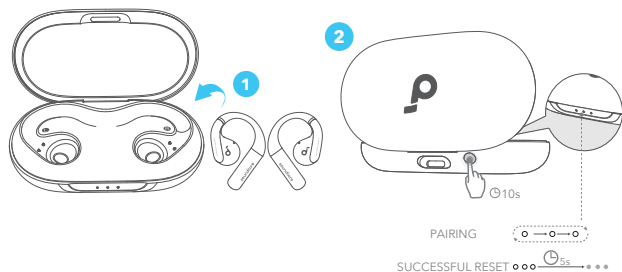

## RESETOVÁNÍ





Resetování provedte, pokud se nedaří spárování sluchátek nebo spárování s jinými zařízeními.

Nejprve na svém zařízení Bluetooth vymažte historii párování. Sluchátka vložte do nabíjecího pouzdra a pouzdro nechte otevřené. Stiskněte a podržte resetovací tlačítko na nabíjecím pouzdře po dobu 10 sekund, dokud nezačnou LED kontrolky na nabíjecím pouzdře svítit a poté zůstanou rozsvícené po dobu 5 sekund. V tomto okamžiku byla vaše sluchátka úspěšně resetována.

# POPIS FUNKCÍ LED KONTROLEK

Status LED kontrolky	Úroveň nabití baterie
LED 1-3 svítí 	> 70%
LED 1-2 svítí 	30% - 70%
LED 1 svítí 	5% - 30%
LED 1 bliká 	< 5 % (sluchátka potřebují nabít)

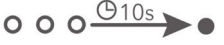
Status LED kontrolky	Úroveň nabití baterie během nabíjení
LED 1 se rozsvěcí 	< 30%
LED 1 svítí, LED 2 bliká 	30% - 70%
LED 1 a LED 2 svítí, LED 3 bliká 	70% - 95%
LED 1-3 stabilně svítí bíle po dobu 10 s 	100%

# AKTUALIZACE FIRMWARU

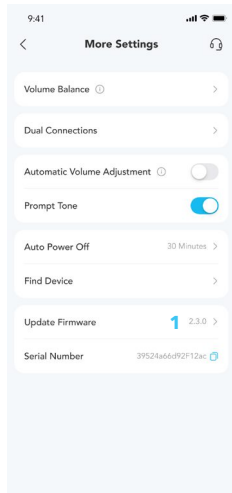

Po připojení sluchátek k aplikaci budete informováni, jakmile bude detekována nová verze firmwaru. Ujistěte se, že sluchátka jsou umístěna v nabíjecím pouzdře a pouzdro zůstává otevřené, dokud není dokončena aktualizace firmwaru. Během aktualizace kontrolujte, jestli se sluchátka nabíjí, a nepoužívejte žádné funkce.

# SPECIFIKACE

Specifikace se mohou bez předchozího upozornění změnit.

Vstup	5 V $\approx$ 1,2 A
Výstup	5 V $\approx$ 0,5 A (0,25 A na port)
Kapacita baterie	85 mAh $\times$ 2 (sluchátka); 750 mAh (nabíjecí pouzdro)
Doba nabíjení	1 hodina (sluchátka); 2 hodiny (nabíjecí pouzdro)
Řídicí jednotka	14 mm dynamický ovladač
Frekvenční rozsah	20 Hz - 20 kHz
Impedance	11 $\Omega$
Třída vodotěsnosti (sluchátek)	IPX7
Verze Bluetooth	5.3
Dosah připojení Bluetooth	10 m
Maximální hlasitost	89 dB

## SGS certifikační ochranná známka A3872



### Performance Tested

- ✔ Superelastic material
- ✔ Aerospace grade titanium alloy material



# soundcore AeroFit brugervejledning (A3872)

APP

OVERBLIK

PLACERING I ØRET

OPLADNING

TÆND, OG FORETAG PARRING

DOBBELT FORBINDELSE

BERØRINGS-BETJENINGER

SLUK

NULSTIL

VEJLEDNING TIL LED-LYS

FIRMWARE-OPDATERING

SPECIFIKATIONER

## APP



Google Play and the Google Play logo are trademarks of Google Inc.



Apple and the Apple logo are trademarks of Apple Inc.



Download soundcore-appen for at opleve 3D-surroundsound, justere EQ-indstillinger, opdatere firmware og udforske mere.

Hvis dine øretelefoner ikke kan oprette forbindelse til soundcore-appen, skal du geninstallere appen eller opdatere den til den nyeste version i din mobilenheds appstore.

## OVERBLIK

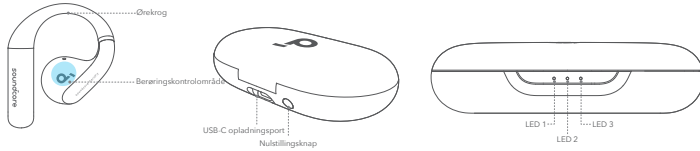

## PLACERING I ØRET

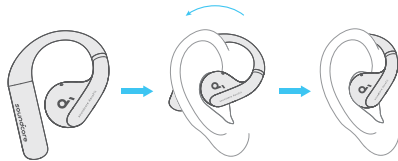

Tag ørepropperne op fra opladningsetuiet, og drej derefter ørekrogene langs ørets aurikler for at opnå korrekt placering.

# OPLADNING

Husk at fjerne isoleringsklistermærkerne på ørepropperne før første brug.

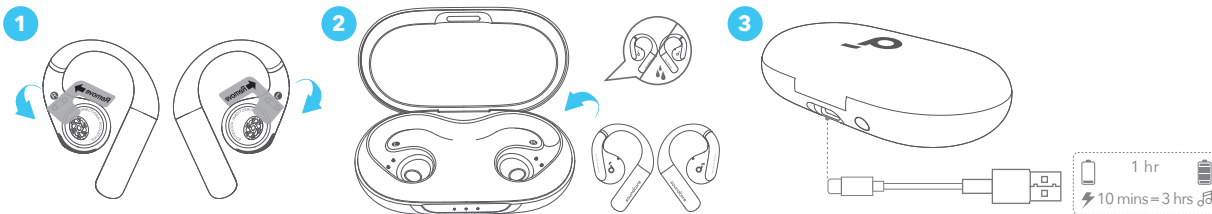

1. Placer øretelefonerne i opladeretuiet, og luk det.

- Tør ørepropperne og USB-C-opladningsporten helt af inden opladning.

## Indikation af lavt batteriniveau

Ørepropper: Du vil høre en stemmemeddelelse om, at batteriet er ved at løbe tør for strøm.

Opladningsetui: LED 1-indikatoren lyser i 3 sekunder og slukker derefter.

# TÆND, OG FORETAG PARRING

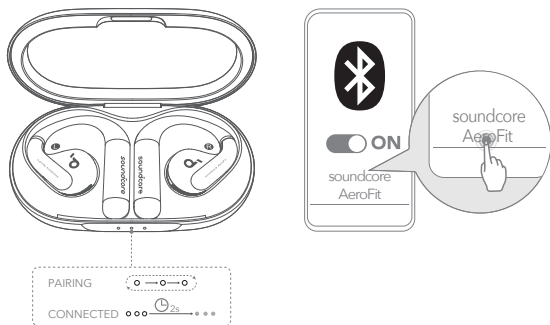

Når du har fjernet isoleringsklistermærkerne på ørepropperne, skal du sætte ørepropperne tilbage i opladningsetuiet og derefter trykke på nulstillingsknappen for at aktivere Bluetooth-parring. Du kan også parre ved at lukke og åbne låget igen på etuiet, når ørepropperne er tilbage i etuiet. Derefter tændes ørepropperne automatisk og går i Bluetooth-parringstilstand, når de tilsluttes for første gang. Vælg **"soundcore AeroFit"** på din enheds Bluetooth-liste for at oprette forbindelse. Ved parring begynder LED-indikatorerne på opladningsetuiet at rulle. Når parringen er vellykket, lyser LED-indikatorerne på opladningsetuiet i 2 sekunder og

slukker derefter.

Når forbindelsen er oprettet, opretter de automatisk forbindelse til din enhed igen, hver gang du åbner opladningsetuiet, så længe du ikke har slettet parringshistorikken fra din enhed.

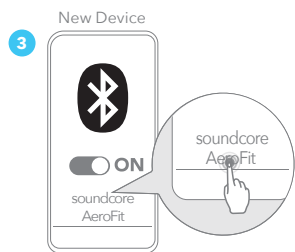
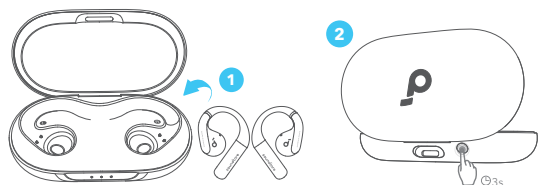

Hvis du vil tilslutte ørepropperne til en ny enhed i efterfølgende brug, skal du følge nedenstående trin:

1. Sæt ørepropperne tilbage i opladningsetuiet;
2. Tryk på nulstillingsknappen, og hold den nede i 3 sekunder, indtil LED-indikatorerne på opladningsetuiet begynder at rulle;
3. Vælg "**soundcore AeroFit**" på din nye enheds Bluetooth-liste for at oprette forbindelse.



# DOBBELT FORBINDELSE

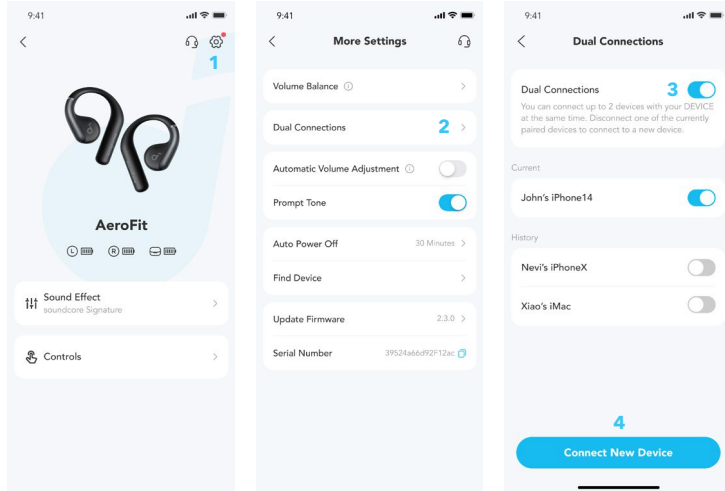

For at forbinde ørepropperne med to Bluetooth-enheder på samme tid skal du åbne soundcore-appen, gå til indstillinger og vælge To forbindelser > Aktivér dobbelte forbindelser > Tilslut ny enhed.

**\*Denne funktion er som standard slået fra.**

# BERØRINGS-BETJENINGER

## TWS

## MONO



R×2



L×2



Customize  
in App



×2



Customize  
in App



L/R×2



L/R 2s



L/R×2



L/R 2s



\* Enable in App



\* Enable in App



Voice  
Assistant



\* Enable in App



Voice  
Assistant



\* Enable in App

		TWS-tilstand	Monotilstand
🎵	Afspil / pause	Tryk to gange (H)	Tryk to gange
	Forrige nummer	Tilpas i soundcore-appen	Tilpas i soundcore-appen
	Næste nummer	Tryk to gange (V)	
☎️	Besvare/Afslutte et opkald	Tryk to gange (V/H)	Tryk to gange (V/H)
	Afvis et opkald	Tryk, og hold nede i 2 sekunder (V/H)	Tryk, og hold nede i 2 sekunder
🔊+	Lydstyrke op	*Aktiver i soundcore-appen	*Aktiver i soundcore-appen
🔊-	Lydstyrke ned	*Aktiver i soundcore-appen	
🗣️	Aktivere stemmeassistent	*Aktiver i soundcore-appen	*Aktiver i soundcore-appen

## SLUK

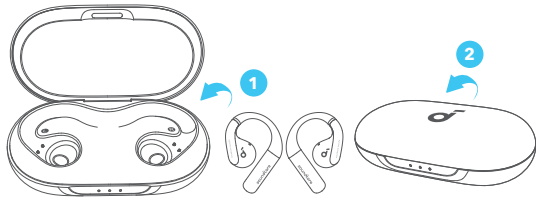

For at slukke skal du sætte ørepropperne tilbage i opladningsetuiet og lukke det.

Øretelefonerne vil automatisk slukke efter 30 minutter, hvis de ikke er tilsluttet. Husk at rive isoleringsklistermærkerne på ørepropperne af inden første brug.



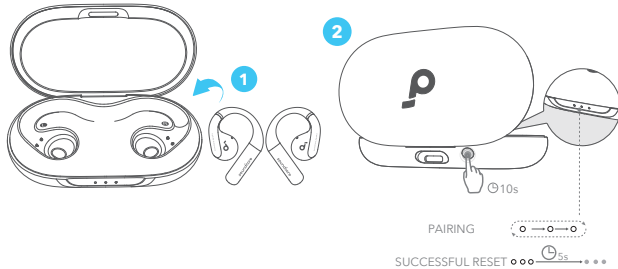

## NULSTIL







Nulstil, hvis øretelefonerne ikke kan parres med hinanden eller med andre enheder.

Slet først parringshistorikken fra din Bluetooth-enhed. Placer øretelefonerne i opladningsetuiet, og lad etuiet forblive åbent. Tryk på nulstillingsknappen på opladningsetuiet, og hold den nede i 10 sekunder, indtil LED-indikatorerne på opladningsetuiet begynder at rulle og derefter forbliver tændt i 5 sekunder. På dette tidspunkt er dine ørepropper blevet nulstillet.

# VEJLEDNING TIL LED-LYS

LED-status	Batteriniveau
LED 1-3 TIL 	> 70%
LED 1-2 TIL 	30% - 70%
LED 1 TIL 	5% - 30%
LED 1 blinker 	< 5% (behøver opladning)

LED-status	Batteriniveau under opladning
LED 1 pulserer 	< 30%
LED 1 Til, LED 2 pulserer 	30% - 70%
LED 1 og LED 2 Til, LED 3 pulserer 	70% - 95%
LED 1-3 solidt hvidt lys i 10 sek. 	100%

# FIRMWARE-OPDATERING

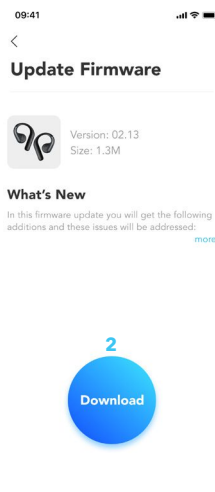
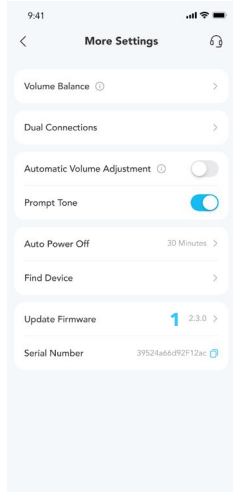

Du vil blive informeret, når en ny firmware-version opdages, når du tilslutter øretelefonerne til appen. Sørg for, at øretelefonerne er placeret i opladningsetuiet, og at etuiet forbliver åbent, indtil firmwareopdateringen er fuldført. Sørg for, at øretelefonerne oplades under opdateringen, og undgå at bruge dem.

## SPECIFIKATIONER

Specifikationerne kan ændres uden varsel.

Input	5V = 1.2A
Output	5V = 0.5A (0.25A pr. port)
Batterikapacitet	85mAh × 2 (ørepropper); 750mAh (opladningsetui)
Opladningstid	1 time (ørepropper); 2 timer (opladningsetui)
Driverenhed	14mm dynamisk driver
Frekvensgang	20 Hz - 20 kHz
Impedans	11Ω
Vandtæthedsvurdering (øretelefoner)	IPX7
Bluetooth-version	5.3
Bluetooth-dækning	10 m/33 ft
Maksimal lydstyrke	89dB

## A3872 SGS-certificeringsmærke



### Performance Tested

- ✔ Superelastic material
- ✔ Aerospace grade titanium alloy material



# **soundcore AeroFit Bedienungsanleitung (A3872)**

**APP**

**ÜBERSICHT**

**DAS TRAGEN**

**LADEN**

**EINSCHALTEN UND KOPPELN**

**DUAL-VERBINDUNGEN**

**TOUCH-BEDIENUNG**

**EINSCHALTEN**

**ZURÜCKSETZEN**

**ANLEITUNG ZU LED-ANZEIGEN**

**FIRMWARE-AKTUALISIERUNG**

**TECHNISCHE DATEN**

## APP



Google Play and the Google Play logo are trademarks of Google Inc.



Apple and the Apple logo are trademarks of Apple Inc.



Laden Sie die soundcore App herunter, um 3D-Surround-Sound zu erleben, EQ-Einstellungen anzupassen, die Firmware zu aktualisieren und vieles mehr. Wenn Ihre Ohrhörer keine Verbindung mit der soundcore-App herstellen können, installieren Sie die App erneut oder aktualisieren Sie sie auf die neueste Version in Ihrem mobilen App-Store.

## ÜBERSICHT

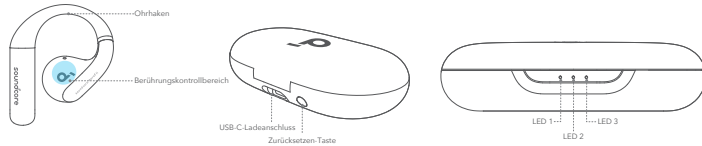

## DAS TRAGEN

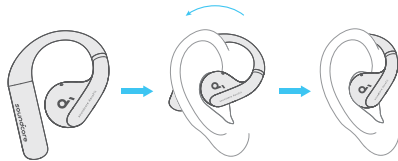

Nehmen Sie die Kopfhörer aus der Ladehülle und drehen Sie dann die Ohrhaken entlang Ihrer Ohrmuscheln, um die richtige Positionierung zu erreichen.



## LADEN

Achten Sie darauf, die Isolationsaufkleber auf den Kopfhörern vor dem ersten Gebrauch zu entfernen.

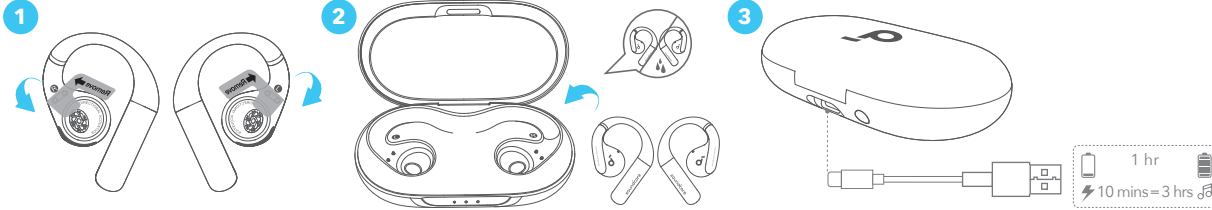

1. Platzieren Sie die Ohrhörer in der Ladeschale und schließen Sie diese.

- Trocknen Sie die Kopfhörer und den USB-C-Ladeanschluss vor dem Aufladen vollständig ab.

### Anzeige bei niedrigem Batteriestand

Kopfhörer: Sie hören eine Sprachansage, dass der Akku bald entladen ist.

Ladehülle: Die LED 1-Anzeige wird 3 Sekunden lang leuchten und dann erlöschen.

## EINSCHALTEN UND KOPPELN

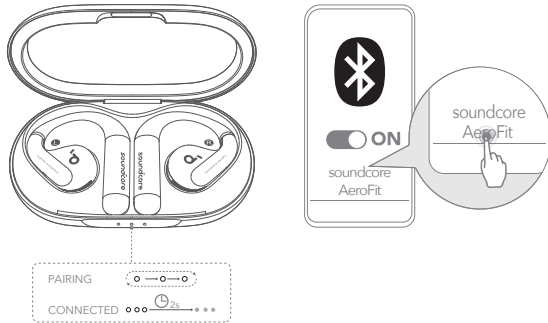

Nachdem Sie die Isolationsaufkleber auf den Kopfhörern entfernt haben, legen Sie die Kopfhörer wieder in die Ladehülle und drücken dann die Reset-Taste, um die Bluetooth-Kopplung zu aktivieren. Außerdem können Sie die Kopplung durchführen, indem Sie den Gehäusedeckel schließen und wieder öffnen, sobald sich die Kopfhörer wieder in der Hülle befinden. Anschließend schalten sich die Kopfhörer automatisch ein und wechseln in den Bluetooth-Kopplungsmodus, wenn sie zum ersten Mal verbunden werden. Wählen Sie „soundcore AeroFit“ in der Bluetooth-Liste Ihres Geräts, um eine Verbindung herzustellen. Beim Koppeln beginnen

die LED-Anzeigen auf der Ladehülle zu blinken. Nach einer erfolgreichen Kopplung leuchten die LED-Anzeigen am Ladegerät 2 Sekunden lang auf und erlöschen dann.

Nach einer erfolgreichen Verbindung werden sie jedes Mal, wenn Sie die Ladehülle öffnen, automatisch wieder mit Ihrem Gerät verbunden, solange Sie den Kopplungsverlauf nicht von Ihrem Gerät gelöscht haben.

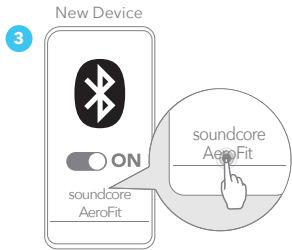
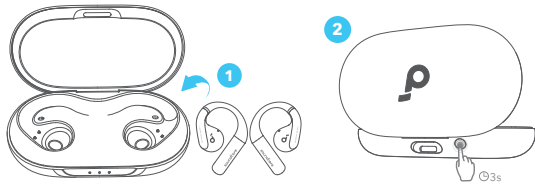

Wenn Sie die Kopfhörer später an ein neues Gerät anschließen möchten, gehen Sie bitte wie folgt vor:

1. Legen Sie die Kopfhörer zurück in die Ladehülle;

2. Drücken Sie die Reset-Taste und halten Sie sie 3 Sekunden lang gedrückt, bis die LED-Anzeigen auf der Ladehülle zu laufen beginnen;

3. Wählen Sie „soundcore AeroFit“ in der Bluetooth-Liste Ihres neuen Geräts, um eine Verbindung herzustellen.

# DUAL-VERBINDUNGEN

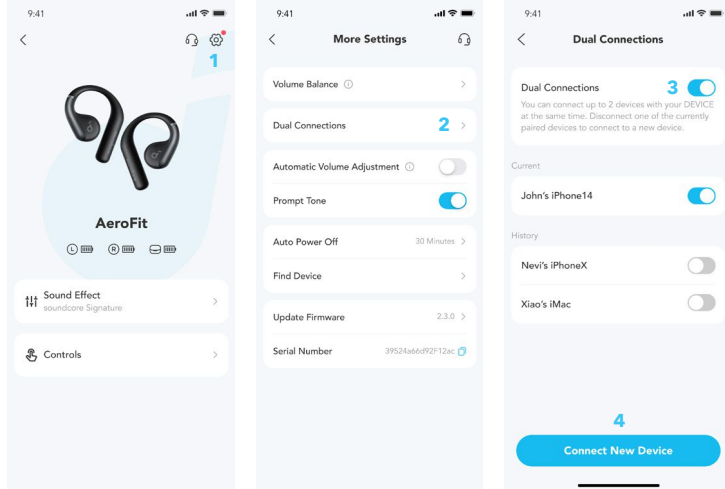

Um die Kopfhörer mit zwei Bluetooth-Geräten gleichzeitig zu verbinden, öffnen Sie die soundcore App, gehen Sie in den Einstellungen und wählen Sie Duale Verbindungen > Duale Verbindungen aktivieren > Neues Gerät verbinden.

**\*Diese Funktion ist standardmäßig ausgeschaltet.**

# TOUCH-BEDIENUNG

## TWS

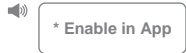

## MONO

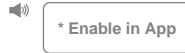

		TWS-Modus	Mono-Modus
🎵	Wiedergabe/Pause	Zweimal berühren (R)	Zweimal berühren
	Vorheriger Titel	Anpassen in der soundcore-App	Anpassen in der soundcore-App
	Nächster Titel	Zweimal berühren (L)	
☎️	Anruf entgegennehmen/beenden	Zweimal berühren (L/R)	Zweimal berühren (L/R)
	Anruf ablehnen	Berühren und 2 Sekunden lang gedrückt halten (L/R)	Berühren und 2 Sekunden lang gedrückt halten
🔊	Lauter	*Aktivieren in der soundcore-App	*Aktivieren in der soundcore-App
	Leiser	*Aktivieren in der soundcore-App	
🗣️	Sprachassistent aktivieren	*Aktivieren in der soundcore-App	*Aktivieren in der soundcore-App

## EINSCHALTEN

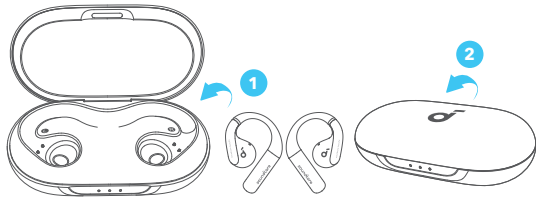

Zum Ausschalten legen Sie die Kopfhörer wieder in die Ladehülle und schließen sie.

Die Ohrhörer schalten sich automatisch nach 30 Minuten aus, wenn sie nicht verbunden sind.  
Die Dauer kann in der soundcore-App angepasst werden.



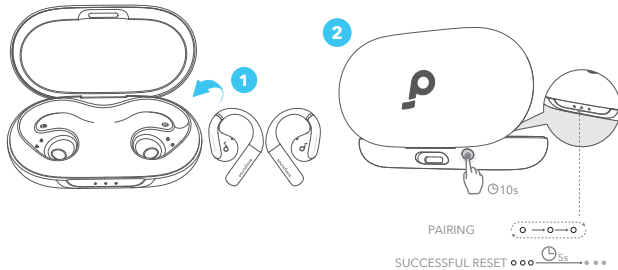

## ZURÜCKSETZEN







Setzen Sie die Ohrhörer zurück, wenn sie nicht miteinander oder mit anderen Geräten gekoppelt werden können.

Löschen Sie zuerst den Kopplungsverlauf von Ihrem Bluetooth-Gerät. Legen Sie die Ohrhörer in die Ladehülle und lassen Sie diese geöffnet. Halten Sie die Reset-Taste auf der Ladehülle 10 Sekunden lang gedrückt, bis die LED-Anzeigen auf der Ladehülle zu blinken beginnen und dann 5 Sekunden lang eingeschaltet bleiben. Zu diesem Zeitpunkt wurden Ihre Kopfhörer erfolgreich zurückgesetzt.

# ANLEITUNG ZU LED-ANZEIGEN

LED-Status	Batteriestand
LED 1-3 AN 	> 70%
LED 1-2 AN 	30% - 70%
LED 1 AN 	5% - 30%
LED 1 blinkt 	<5% (muss aufgeladen werden)

LED-Status	Akkustand während des Ladevorgangs
LED 1 Pulsierend 	< 30%
LED 1 leuchtet, LED 2 pulsiert 	30% - 70%
LED 1 & LED 2 leuchten, LED 3 pulsiert 	70% - 95%
LED 1-3 gleichmäßig weiß für 10 Sek. 	100%

# FIRMWARE-AKTUALISIERUNG

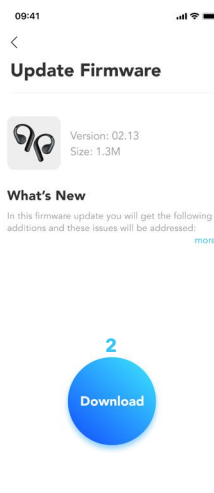
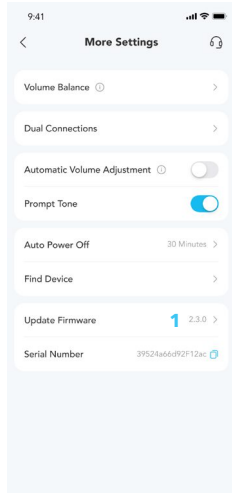

Sie werden informiert, sobald eine neue Firmware-Version erkannt wird, wenn Sie die Ohrhörer mit der App verbinden. Stellen Sie sicher, dass die Ohrhörer in der Ladehülle platziert sind und die Hülle geöffnet bleibt, bis das Firmware-Update abgeschlossen ist. Stellen Sie sicher, dass die Ohrhörer während der Aktualisierung aufgeladen werden, und vermeiden Sie jegliche Nutzung.

# TECHNISCHE DATEN

Änderungen der technischen Daten sind ohne Vorankündigung vorbehalten.

Leistungsaufnahme	5V =1,2A
Ausgang	5V = 0,5A (0,25A pro Anschluss)
Akkukapazität	85mAh × 2 (Kopfhörer); 750mAh (Ladehülle)
Ladedauer	1 Stunde (Kopfhörer); 2 Stunden (Ladehülle)
Treibereinheit	14mm dynamischer Treiber
Frequenzgang	20Hz - 20kHz
Impedanz	11Ω
Wasserschutzklasse (Ohrhörer)	IPX7
Bluetooth-Version	5.3
Bluetooth-Reichweite	10m
Maximales Volumen	89dB

## A3872 SGS-Zertifizierungskennzeichen



### Performance Tested

- ✔ Superelastic material
- ✔ Aerospace grade titanium alloy material





# Οδηγός χρήσης soundcore AeroFit (A3872)

**ΕΦΑΡΜΟΓΗ**

**ΕΠΙΣΚΟΠΗΣΗ**

**ΧΡΗΣΗ**

**ΦΟΡΤΙΣΗ**

**ΕΝΕΡΓΟΠΟΙΗΣΗ & ΣΥΖΕΥΞΗ**

**ΔΙΠΛΕΣ ΣΥΝΔΕΣΕΙΣ**

**ΧΕΙΡΙΣΤΗΡΙΑ ΑΦΗΣ**

**ΑΠΕΝΕΡΓΟΠΟΙΗΣΗ**

**ΕΠΑΝΑΦΟΡΑ**

**ΟΔΗΓΟΣ ΦΩΤΙΣΜΟΥ LED**

**ΕΝΗΜΕΡΩΣΗ ΥΛΙΚΟΛΟΓΙΣΜΙΚΟΥ:**

**ΠΡΟΔΙΑΓΡΑΦΕΣ**

# ΕΦΑΡΜΟΓΗ



Google Play and the Google Play logo are trademarks of Google Inc.



Apple and the Apple logo are trademarks of Apple Inc.



Κατεβάστε την εφαρμογή soundcore για να απολαύσετε ήχο surround 3D, να προσαρμόσετε τις ρυθμίσεις ισοσταθμιστή, να ενημερώσετε το υλικολογισμικό και να εξερευνήσετε περισσότερα.  
Εάν τα ακουστικά σας δεν μπορούν να συνδεθούν με την εφαρμογή soundcore, επανεγκαταστήστε την εφαρμογή ή ενημερώστε την στην πιο πρόσφατη έκδοση στο κατάστημα εφαρμογών του κινητού τηλεφώνου σας.

# ΕΠΙΣΚΟΠΗΣΗ

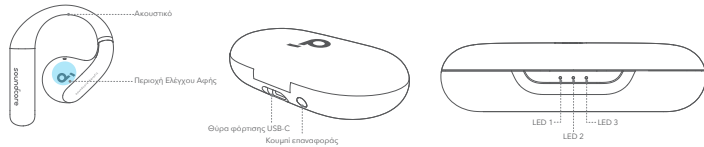

# ΧΡΗΣΗ

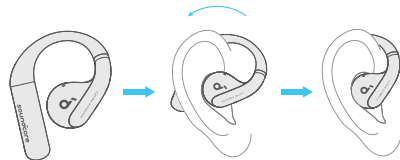

Σηκώστε τα ακουστικά από τη θήκη φόρτισης και, στη συνέχεια, περιστρέψτε τα γαντζάκια στα αυτιά σας για να εξασφαλίσετε σωστή τοποθέτηση.

## ΦΟΡΤΙΣΗ

Θυμηθείτε να αφαιρέσετε τα αυτοκόλλητα μόνωσης στα ακουστικά πριν από την πρώτη χρήση.

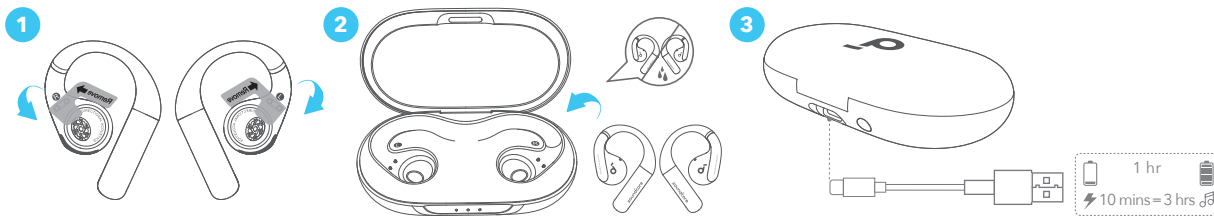

1. Τοποθετήστε τα ακουστικά μέσα στη θήκη φόρτισης και κλείστε την.
  - Στεγνώστε πλήρως τα ακουστικά και τη θύρα φόρτισης USB-C πριν από τη φόρτιση.

### Ένδειξη χαμηλής στάθμης μπαταρίας

Ακουστικά: Θα ακούσετε ένα φωνητικό μήνυμα για τη χαμηλή στάθμη της μπαταρίας.

Θήκη φόρτισης: Η ενδεικτική λυχνία LED 1 θα ανάψει για 3 δευτερόλεπτα και στη συνέχεια θα σβήσει.

## ΕΝΕΡΓΟΠΟΙΗΣΗ & ΣΥΖΕΥΞΗ

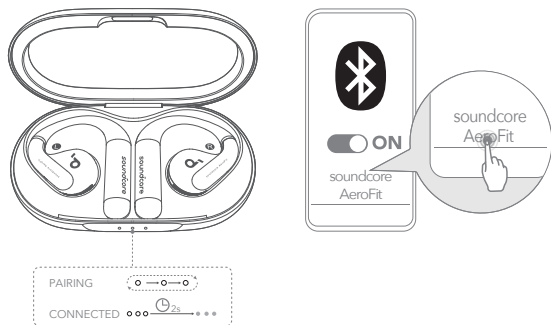

Αφού αφαιρέσετε τα αυτοκόλλητα μόνωσης από τα ακουστικά, τοποθετήστε ξανά τα ακουστικά στη θήκη φόρτισης και, στη συνέχεια, πατήστε το κουμπι επαναφοράς για να ενεργοποιήσετε τη ζεύξη Bluetooth. Επίσης, μπορείτε να κάνετε ζεύξη κλείνοντας και ανοίγοντας ξανά το καπάκι της θήκης, μόλις τα ακουστικά τοποθετηθούν στη θήκη. Στη συνέχεια, τα ακουστικά θα ενεργοποιηθούν αυτόματα και θα εισέλθουν σε λειτουργία ζεύξης Bluetooth όταν συνδεθούν για πρώτη φορά. Επιλέξτε **"soundcore AeroFit"** στη λίστα Bluetooth της συσκευής σας για να συνδεθείτε. Κατά τη ζεύξη, οι ενδεικτικές λυχνίες LED στη θήκη

φόρτισης θα αρχίσουν να αναβοσβήνουν με τη σειρά. Μετά την επιτυχή ζεύξη, οι ενδεικτικές λυχνίες LED στη θήκη φόρτισης θα ανάψουν για 2 δευτερόλεπτα και στη συνέχεια θα σβήσουν.

Μετά την επιτυχή σύνδεση, θα συνδέονται αυτόματα ξανά με τη συσκευή σας κάθε φορά που ανοίγετε τη θήκη φόρτισης, εφόσον δεν έχετε διαγράψει το ιστορικό ζεύξης από τη συσκευή σας.

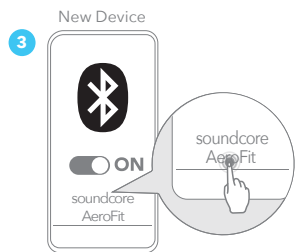
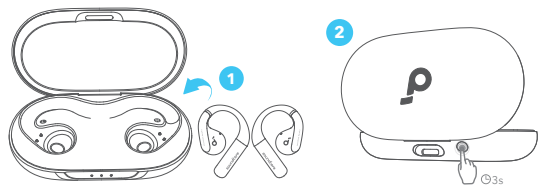

Αν θέλετε να συνδέσετε τα ακουστικά σε μια νέα συσκευή κατά την επόμενη χρήση, ακολουθήστε τα παρακάτω βήματα:

1. Τοποθετήστε τα ακουστικά πίσω στη θήκη φόρτισης,
2. Πατήστε το κουμπι επαναφοράς και κρατήστε το πατημένο για 3 δευτερόλεπτα μέχρι οι ενδειξεις LED στη θήκη φόρτισης να αρχίσουν να αναβοσβήνουν με τη σειρά,
3. Επιλέξτε **"soundcore AeroFit"** στη λίστα Bluetooth της νέας σας συσκευής για να συνδεθείτε.

# ΔΙΠΛΕΣ ΣΥΝΔΕΣΕΙΣ

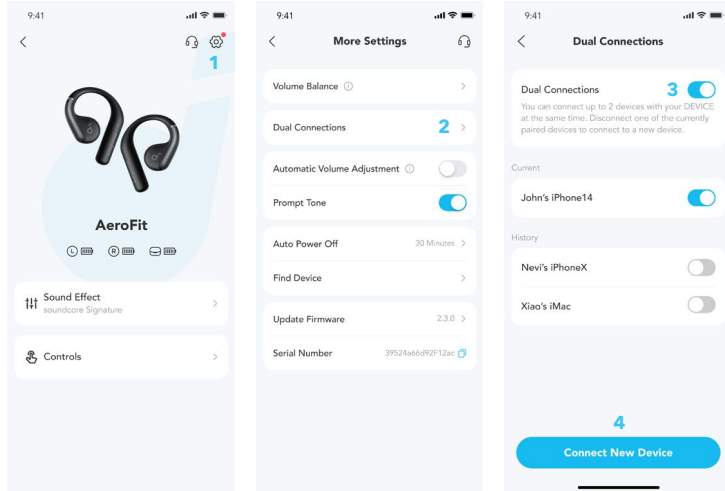

Για να συνδέσετε τα ακουστικά με δύο συσκευές Bluetooth ταυτόχρονα, ανοίξτε την εφαρμογή soundcore, μεταβείτε στις ρυθμίσεις και επιλέξτε Διπλή σύνδεση > Ενεργοποίηση διπλής σύνδεσης > Σύνδεση νέας συσκευής

**\*Αυτή η λειτουργία είναι απενεργοποιημένη από προεπιλογή.**

# ΧΕΙΡΙΣΤΗΡΙΑ ΑΦΗΣ

## TWS



## MONO

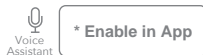

		<b>Λειτουργία TWS</b>	<b>Λειτουργία μονοφωνικού ήχου</b>
🎵	Αναπαραγωγή/Παύση	Πατήστε δύο φορές (Δ)	Πατήστε δύο φορές
	Προηγούμενο κομμάτι	Προσαρμογή στην εφαρμογή soundcore	Προσαρμογή στην εφαρμογή soundcore
	Επόμενο κομμάτι	Πατήστε δύο φορές (Α)	
📞	Απάντηση/Τερματισμός κλήσης	Πατήστε δύο φορές (Α/Δ)	Πατήστε δύο φορές (Α/Δ)
	Απόρριψη κλήσης	Πατήστε το για 2 δευτερόλεπτα (Α/Δ)	Πατήστε το για 2 δευτερόλεπτα
🔊+	Αύξηση της έντασης ήχου	*Ενεργοποίηση στην εφαρμογή soundcore	*Ενεργοποίηση στην εφαρμογή soundcore
🔊-	Μείωση της έντασης ήχου	*Ενεργοποίηση στην εφαρμογή soundcore	
🗣️	Ενεργοποίηση φωνητικού βοηθού	*Ενεργοποίηση στην εφαρμογή soundcore	*Ενεργοποίηση στην εφαρμογή soundcore

## ΑΠΕΝΕΡΓΟΠΟΙΗΣΗ

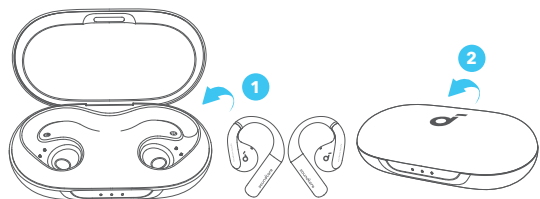

Για να απενεργοποιήσετε, επιστρέψτε τα ακουστικά στη θήκη φόρτισης και κλείστε την.

Τα ακουστικά θα απενεργοποιηθούν αυτόματα μετά από 30 λεπτά αν δεν είναι συνδεδεμένα. Η διάρκεια μπορεί να προσαρμοστεί στην εφαρμογή soundcore.



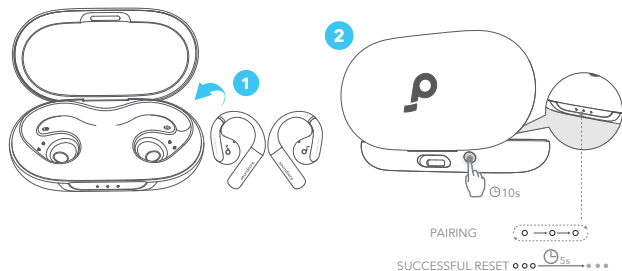

## ΕΠΑΝΑΦΟΡΑ





Πραγματοποιήστε επαναφορά, εάν δεν επιτυγχάνεται σύζευξη των ακουστικών σωστά μεταξύ τους ή με άλλες συσκευές.

Διαγράψτε πρώτα το ιστορικό συζεύξεων από τη συσκευή Bluetooth. Τοποθετήστε τα ακουστικά μέσα στη θήκη φόρτισης και αφήστε την ανοιχτή. Πιέστε και κρατήστε πατημένο το κουμπί επαναφοράς στη θήκη φόρτισης για 10 δευτερόλεπτα μέχρι οι ενδείξεις LED στη θήκη φόρτισης να αρχίσουν να αναβοσβήνουν με τη σειρά και στη συνέχεια παραμένουν αναμμένες για 5 δευτερόλεπτα. Αυτή τη στιγμή, έχει γίνει με επιτυχία η επαναφορά των ακουστικών σας.

# ΟΔΗΓΟΣ ΦΩΤΙΣΜΟΥ LED

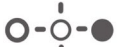
LED κατάσταση	Στάθμη μπαταρίας
LED 1-3 Αναμμένο 	> 70%
LED 1-2 Αναμμένο 	30% - 70%
LED 1 Αναμμένο 	5% - 30%
LED 1 αναβοσβήνει 	< 5% (χρειάζεται φόρτιση)

LED κατάσταση	Στάθμη μπαταρίας κατά τη φόρτιση
LED 1 αναβοσβήνει αργά 	< 30%
LED 1 αναμμένο, LED 2 αναβοσβήνει αργά 	30% - 70%
LED 1 & LED 2 On, LED 3 αναβοσβήνει αργά 	70% - 95%
LED 1-3 ανάβει σταθερά με λευκό χρώμα για 1ο δευτερόλεπτα 	100%



# ΕΝΗΜΕΡΩΣΗ ΥΛΙΚΟΛΟΓΙΣΜΙΚΟΥ:

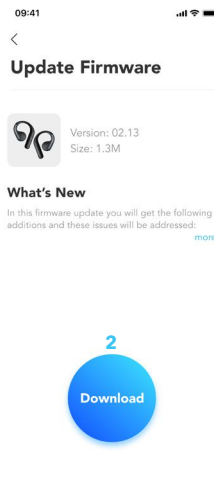
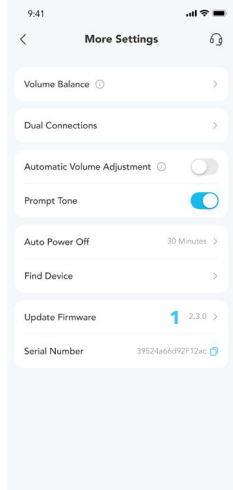

Θα ενημερωθείτε μόλις αναχνευθεί μια νέα έκδοση firmware όταν συνδέσετε τα ακουστικά στην εφαρμογή. Βεβαιωθείτε ότι τα ακουστικά είναι τοποθετημένα στη θήκη φόρτισης και η θήκη παραμένει ανοιχτή μέχρι ολοκληρωθεί η ενημέρωση του υλικολογισμικού. Στη διάρκεια της ανανέωσης, βεβαιωθείτε ότι τα ακουστικά φορτίζονται και αποφυγείτε τυχόν χρήση.

## ΠΡΟΔΙΑΓΡΑΦΕΣ

Οι προδιαγραφές ενδέχεται να αλλάξουν χωρίς σχετική ειδοποίηση.

Είσοδος	5V =1,2A
Έξοδος	5V = 0,5A (0,25A ανά θύρα)
Χωρητικότητα μπαταρίας	85mAh × 2 (ακουστικά), 750mAh (θήκη φόρτισης)
Διάρκεια φόρτισης	1 ώρα (ακουστικά), 2 ώρες (θήκη φόρτισης)
Μονάδα οδηγού	Δυναμικός οδηγός 14 mm
Απόκριση συχνότητας	20 Hz-20 kHz
Εμπέδηση	11Ω
Βαθμός προστασίας από το νερό (ακουστικά)	IPX7
Έκδοση Bluetooth	5.3
Εμβέλεια Bluetooth	10 μέτρα/33 πόδια
Μέγιστη ένταση ήχου	89dB

## Σήμα πιστοποίησης A3872 SGS



### Performance Tested

- ✔ Superelastic material
- ✔ Aerospace grade titanium alloy material



# **Guía del usuario de soundcore AeroFit (A3872)**

**Aplicación**

**DESCRIPCIÓN GENERAL**

**MODO DE USO**

**CARGA**

**ENCENDIDO Y EMPAREJAMIENTO**

**CONEXIONES DUALES**

**CONTROLES TÁCTICOS**

**CÓMO APAGARLOS**

**REINICIO**

**GUÍA DE LUZ LED**

**ACTUALIZACIÓN DE FIRMWARE**

**ESPECIFICACIONES**

# Aplicación



Google Play and the Google Play logo are trademarks of Google Inc.



Apple and the Apple logo are trademarks of Apple Inc.



Descargue la aplicación de soundcore para experimentar el sonido envolvente 3D, regular los ajustes del ecualizador, actualizar el firmware y explorar mucho más.

Si los auriculares no pueden conectarse a través de la aplicación soundcore, vuelva a instalarla o actualícela a la última versión en la tienda de aplicaciones móviles que use.

## DESCRIPCIÓN GENERAL

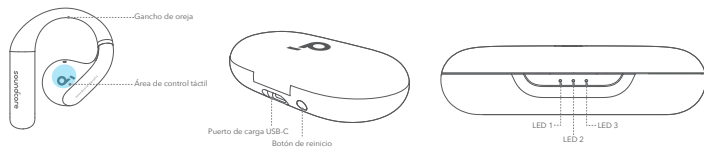

## MODO DE USO

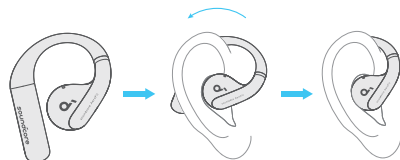

Coja los auriculares del estuche de carga y gire los ganchos de oreja en las aurículas del oído para lograr la posición adecuada.

# CARGA

Recuerde quitar los stickers de aislamiento de los auriculares antes del primer uso.

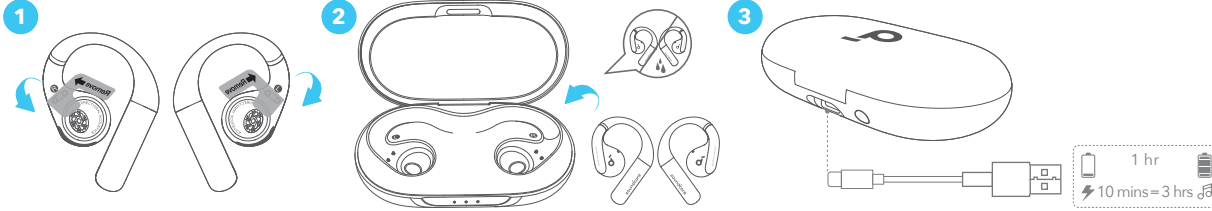

1. Coloque los auriculares en el estuche de carga y ciérrelo.
  - Seque por completos los auriculares y el puerto de carga USB-C antes de cargarlos.

## Indicador de batería baja

Auriculares: Oirá un aviso de voz cuando la batería esté baja.

Estuche de carga: El indicador luminoso 1 se enciende durante 3 segundo y se apaga.

# ENCENDIDO Y EMPAREJAMIENTO

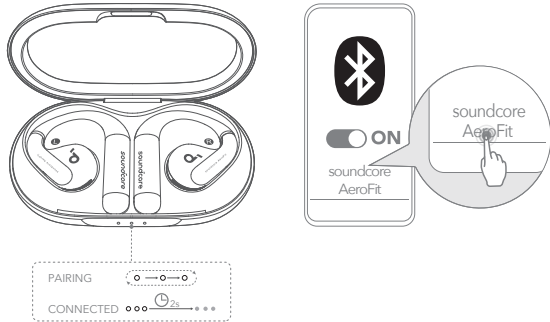

Después de quitar los stickers de aislamiento de los auriculares, coloque los auriculares de nuevo en el estuche de carga y pulse el botón de reinicio para activar en enlace Bluetooth. Para activar el enlace, también puede cerrar y volver a abrir la tapa del estuche cuando los auriculares estén de nuevo en el estuche. A continuación, los auriculares se encienden de manera automática y entran en modo de enlace Bluetooth, cuando se los conecta por primera vez. Elija **"soundcore AeroFit"** en la lista de Bluetooth del dispositivo para conectarse. Al enlazar, los indicadores luminosos del estuche de carga comienzan a encenderse. Cuando se

Si ya ha completado el enlace, los indicadores luminosos del estuche de carga se iluminan durante 2 segundos y se apagan.

Una vez que los auriculares se hayan conectado correctamente, se reconectarán de manera automática al dispositivo cada vez que abra el estuche de carga, siempre que no haya eliminado el historial de enlace del dispositivo.

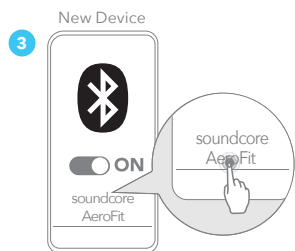
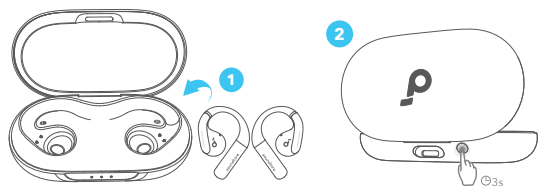

Si desea conectar los auriculares a un dispositivo nuevo en algún uso próximo, siga los pasos a continuación:

1. Coloque los auriculares en el estuche de carga;

2. Mantenga pulsado el botón de reinicio durante 3 segundos hasta que los indicadores luminosos del estuche de carga comiencen a encenderse;

3. Elija **"soundcore AeroFit"** en la lista de Bluetooth del nuevo dispositivo para conectarse.

# CONEXIONES DUALES

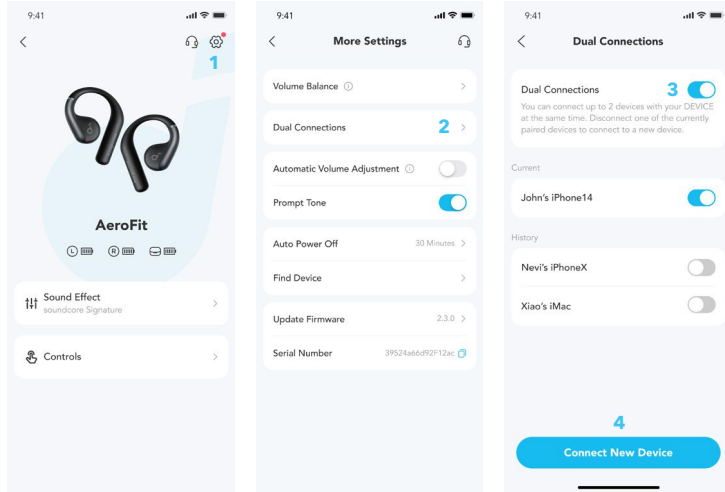

Para conectar los auriculares con dos dispositivos Bluetooth al mismo tiempo, abra la aplicación soundcore, vaya a los ajustes y elija Conexión doble > Habilitar Conexión doble > Conectar dispositivo nuevo.

**\* Esta función está desactivada de manera predeterminada.**

# CONTROLES TÁCTICOS

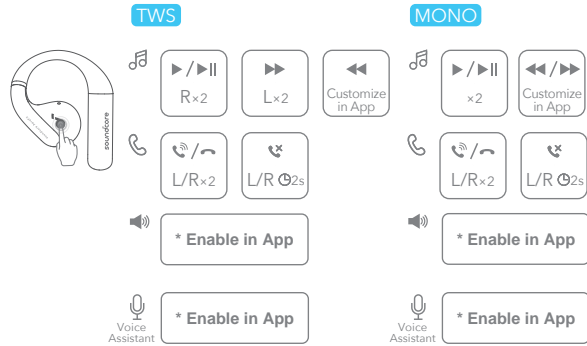

		<b>Modo TWS</b>	<b>Modo mono</b>
🎵	Reproducir/Pausar	Pulsar dos veces (R)	Pulsar dos veces
	Canción anterior	Personalizar en la aplicación soundcore	Personalizar en la aplicación soundcore
	Canción siguiente	Pulsar dos veces (L)	
☎️	Contestar/finalizar una llamada	Pulsar dos veces (L/R)	Pulsar dos veces (L/R)
	Rechazar una llamada	Mantener pulsado durante 2 segundos (L/R)	Mantener pulsado durante 2 segundos
🔊	Subir volumen	* Habilitar en la aplicación soundcore	* Habilitar en la aplicación soundcore
	Bajar volumen	* Habilitar en la aplicación soundcore	
🗣️	Activar asistente de voz	* Habilitar en la aplicación soundcore	* Habilitar en la aplicación soundcore



## CÓMO APAGARLOS

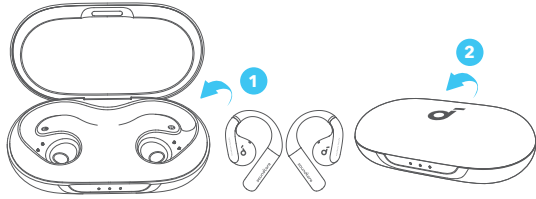

Para apagarlos, coloque los auriculares de nuevo en el estuche de carga y ciérrelo.

Los auriculares se apagarán automáticamente después de 30 minutos si no están conectados. La duración se puede personalizar en la aplicación soundcore.



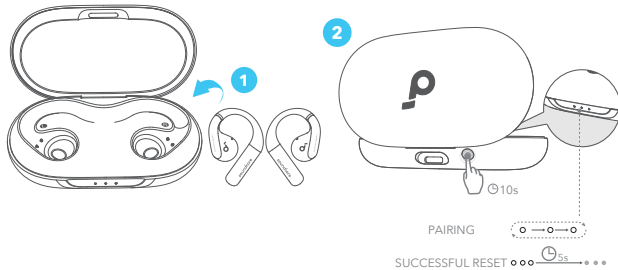

## REINICIO





Reinicie los auriculares si hay problemas de emparejamiento entre sí o con otros dispositivos.

En primer lugar, elimine el historial de emparejamiento del dispositivo Bluetooth. Coloque los auriculares en el estuche de carga y déjelo abierto. Mantenga pulsado el botón de reinicio del estuche de carga durante 10 segundos. Cuando los indicadores luminosos del estuche comiencen a encenderse, mantenga pulsado durante 5 segundos. En ese momento, los auriculares se reiniciaron correctamente.

# GUÍA DE LUZ LED

Estado de LED	Nivel de batería
INDICADORES 1-3 ENCENDIDOS 	> 70%
INDICADORES 1-2 ENCENDIDOS 	30% - 70%
INDICADOR 1 ENCENDIDO 	5% - 30%
INDICADOR 1 destella 	< 5 % (necesita cargarse)

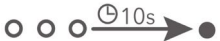
Estado de LED	Nivel de la batería durante la carga
INDICADOR 1 pulsa 	< 30%
INDICADOR 1 encendido, INDICADOR 2 pulsa 	30% - 70%
INDICADORES 1 Y 2 encendidos, INDICADOR 3 pulsa 	70% - 95%
INDICADOR 1-3 con luz blanca continua durante 10 s 	100%

# ACTUALIZACIÓN DE FIRMWARE

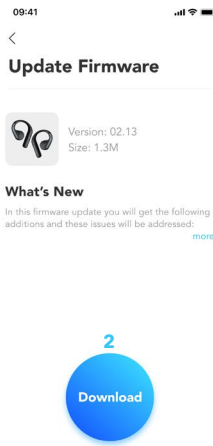
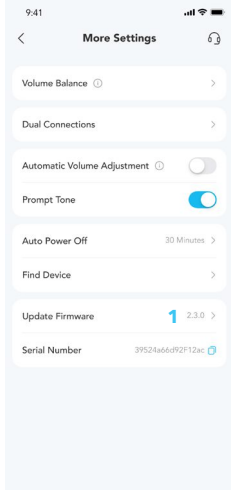

Será informado una vez que se detecte una nueva versión de firmware cuando conecte los auriculares a la aplicación. Asegúrese de que los auriculares estén colocados en la caja de carga y que la caja permanezca abierta hasta que se complete la actualización del firmware. Durante la actualización, compruebe que los auriculares se estén cargando y no los use.

# ESPECIFICACIONES

Las especificaciones están sujetas a cambios sin previo aviso.

Entrada	5 V = 1,2 A
Salida	5 V = 0,5 A (0,25 A por puerto)
Capacidad de la batería	85 mAh × 2 (auriculares); 750 mAh (estuche de carga)
Tiempo de carga	1 hora (auriculares); 2 horas (estuche de carga)
Unidad de controlador	Altavoz dinámico de 14 mm
Respuesta de frecuencia	20 Hz-20 kHz
Impedancia	11Ω
Clasificación de resistencia al agua (auriculares)	IPX7
Versión de Bluetooth	5.3
Alcance de Bluetooth	10 m
Volumen máximo	89 dB

## Marca de certificación A3872 SGS



### Performance Tested

- ✔ Superelastic material
- ✔ Aerospace grade titanium alloy material



# **soundcore AeroFitin käyttöopas (A3872)**

**SOVELLUS**

**YLEISKUVAUS**

**KÄYTTÖ**

**KÄYTTÖ**

**VIRRRAN KYTKEMINEN JA LAITEPARIN MUODOSTAMINEN**

**KAKSOISYHTEYDET**

**KOSKETUSOHJAIMET**

**VIRRRAN KATKAISU**

**NOLLAAMINEN**

**LED-VALO-OPAS**

**LAITEOHJELMISTON PÄIVITYS**

**TIEDOT**

# SOVELLUS



Google Play and the Google Play logo are trademarks of Google Inc.



Apple and the Apple logo are trademarks of Apple Inc.



Lataa Soundcore-sovellus kokeaksesi 3D-tilaäänen, säätääksesi taajuuskorjaimen asetuksia, päivittääksesi laiteohjelmiston ja saadaksesi lisätietoja. Jos nappikuulokkeet eivät voi muodostaa yhteyttä soundcore-sovellukseen, asenna sovellus uudelleen tai päivitä se uusimpaan versioon mobiilisovelluskaupassasi.

## YLEISKUVAUS

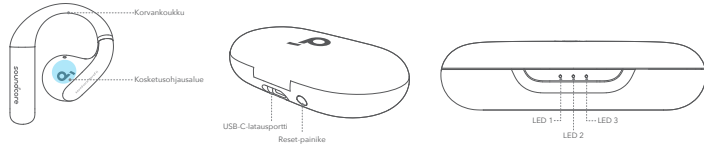

## KÄYTTÖ

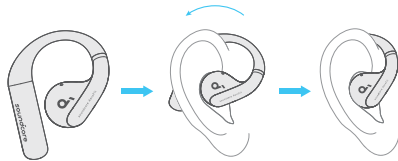

Ota nappikuulokkeet latauskotelosta ja kierrä korvakoukkuja ulkokorvaa pitkin asettaaksesi ne oikein.

# KÄYTTÖ

Muista irrottaa nappikuulokkeiden eristetarrat ennen ensimmäistä käyttökertaa.

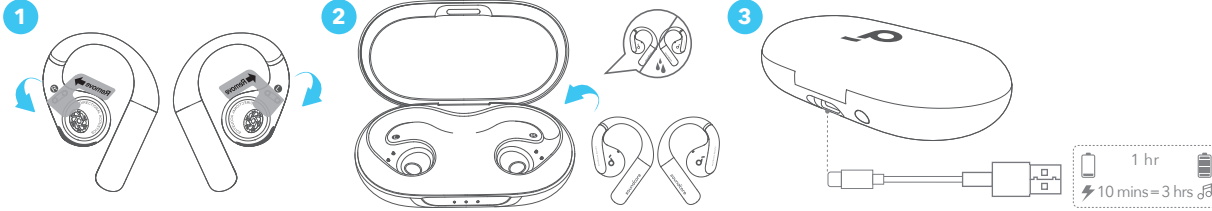

1. Aseta nappikuulokkeet latauskoteloon ja sulje se.
- Kuivaa nappikuulokkeet ja USB-C-latausportti täysin ennen lataamista.

## Akku vähissä -ilmaisin

Nappikuulokkeet: Kuulet akku vähissä -kehotuksen.

Latauskotelo: LED 1 -merkkivalo palaa 3 sekuntia ja sammuu sitten.

## VIRRAN KYTKEMINEN JA LAITEPARIN MUODOSTAMINEN

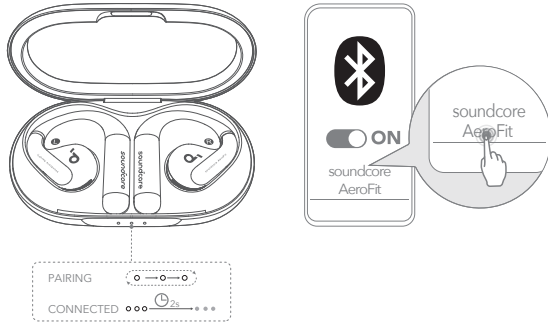

Kun olet irrottanut nappikuulokkeiden eristetarran, palauta nappikuulokkeet latauskoteloon ja aktivoi Bluetooth-parinmuodostus nollaa painamalla nollaspainiketta. Voit myös muodostaa laiteparin sulkemalla ja avaamalla kotelon kannen uudelleen, kun nappikuulokkeet on palautettu koteloon. Tämän jälkeen nappikuulokkeet kytkeytyvät automaattisesti päälle ja siirtyvät Bluetooth-parinmuodostustilaan, kun yhteys muodostetaan ensimmäisen kerran. Muodosta yhteys valitsemalla laitteesi Bluetooth-luettelosta **soundcore AeroFit**. Laitteparia muodostettaessa latauskotelon merkkivalot alkavat vieriä. Kun laitepari on muodostettu,

latauskotelon merkkivalot palavat 2 sekuntia ja sammuvat sitten.

Kun yhteys on muodostettu, ne muodostavat automaattisesti yhteyden laitteeseesi aina, kun avaat latauskotelon, kunhan et ole poistanut parinmuodostushistoriaa laitteestasi.

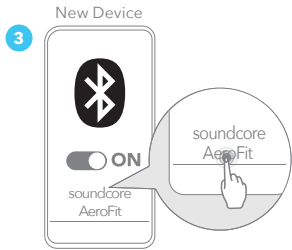
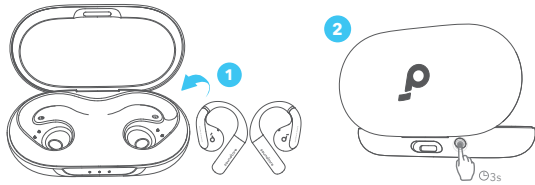

Jos haluat yhdistää nappikuulokkeet myöhemmin uuteen laitteeseen, noudata alla olevia ohjeita:

1. Laita nappikuulokkeet takaisin latauskoteloon.

2. Paina nollauspainiketta 3 sekuntia, kunnes latauskotelon merkkivalot alkavat vieriä.

3. Muodosta yhteys valitsemalla uuden laitteesi Bluetooth-luettelosta **soundcore AeroFit**.



# KAKSOISYHTEYDET

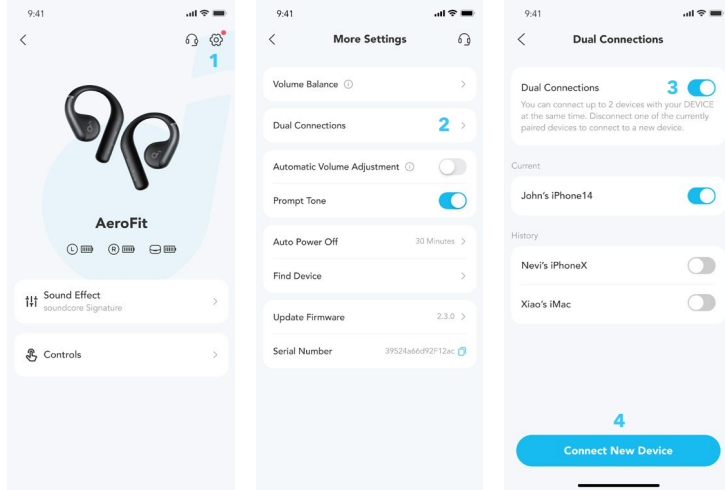

Voit yhdistää nappikuulokkeet kahteen Bluetooth-laitteeseen samanaikaisesti avaamalla soundcore-sovelluksen, siirtymällä asetuksiin ja valitsemalla Kaksi yhteyttä > Ota kaksi yhteyttä käyttöön > Yhdistä uusi laite.

**\*Tämä ominaisuus on oletuksena poissa päältä.**

# KOSKETUSOHJAIMET

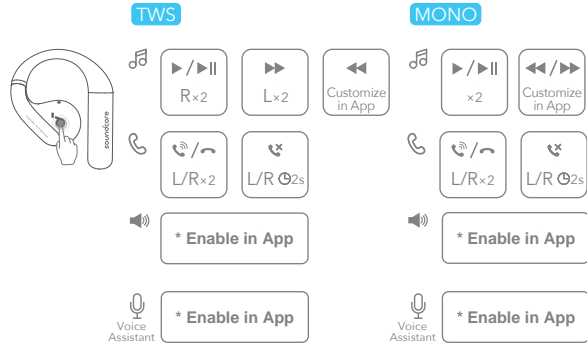

		<b>TWS-tila</b>	<b>Monotila</b>
🎵	Toista/keskeytä	Kosketa kahdesti (O)	Kosketa kahdesti
	Edellinen kappale	Mukauta soundcore-sovelluksessa	Mukauta soundcore-sovelluksessa
	Seuraava kappale	Kosketa kahdesti (V)	
☎️	Vastaa puheluun / lopeta puhelu	Kosketa kahdesti (V/O)	Kosketa kahdesti (V/O)
	Hylkää puhelu	Kosketa 2 sekuntia (V/O)	Kosketa 2 sekuntia
🔊+	Äänenvoimakkuuden lisäys	*Ota käyttöön soundcore-sovelluksessa	*Ota käyttöön soundcore-sovelluksessa
🔊-	Äänenvoimakkuuden vähennys	*Ota käyttöön soundcore-sovelluksessa	
🗣️	Aktivoi puheavustaja	*Ota käyttöön soundcore-sovelluksessa	*Ota käyttöön soundcore-sovelluksessa

## VIRRAN KATKAISU

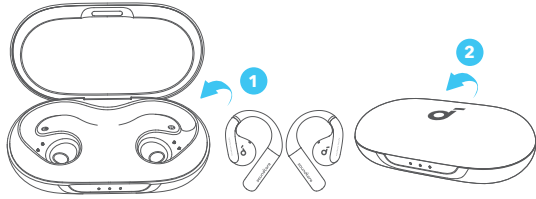

Katkaise virta palauttamalla nappikuulokkeet latauskoteloon ja sulkemalla se.

Kuulokkeet sammuvat automaattisesti 30 minuutin kuluttua, jos ne eivät ole yhdistettyinä. Kesto voidaan mukauttaa soundcore-sovelluksessa.



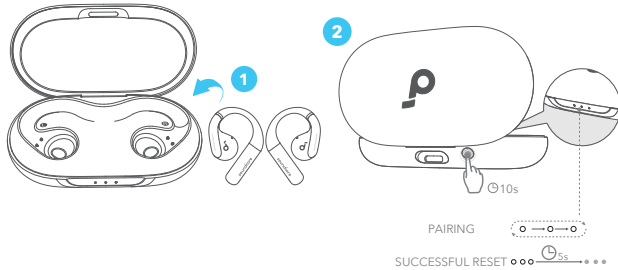

## NOLLAAMINEN







Nollaa, jos esiintyy ongelmia pariliitoksen muodostamisessa nappikuulokkeiden kesken tai muiden laitteiden kanssa.

Poista ensin pariliitoshistoria Bluetooth-laitteestasi. Laita nappikuulokkeet latauskoteloon ja jätä kotelo auki. Paina latauskotelon nollauspainiketta 10 sekuntia, kunnes latauskotelon merkkivalot alkavat vieriä ja palavat sitten 5 sekuntia. Tällöin nappikuulokkeet on nollattu.

# LED-VALO-OPAS

Merkkivalojen tila	Akkutaso
LED 1-3 palaa 	> 70%
LED 1-2 palaa 	30% - 70%
LED 1 palaa 	5% - 30%
LED 1 vilkkuu 	< 5 % (vaatii latauksen)

Merkkivalojen tila	Akkutaso latauksen aikana
LED 1 sykkii 	< 30%
LED 1 palaa, LED 2 sykkii 	30% - 70%
LED 1 ja LED 2 palavat, LED 3 sykkii 	70% - 95%
LED 1-3 tasaisen valkoinen 10 s 	100%

# LAITEOHJELMISTON PÄIVITYS

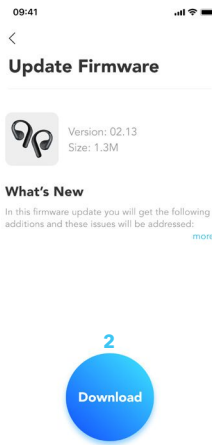
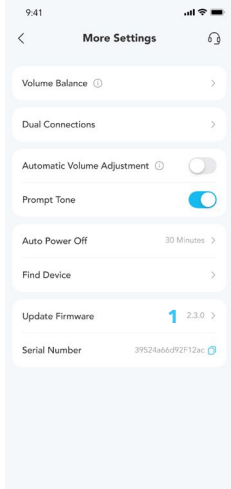

Sinulle ilmoitetaan, kun uusi laiteohjelmistoversio havaitaan, kun yhdistät kuulokkeet sovellukseen. Varmista, että nappikuulokkeet ovat latauskotelossa ja kotelon kansi pysyy avoinna, kunnes laiteohjelmiston päivitys on valmis. Varmista päivityksen aikana, että nappikuulokkeita ladataan, äläkä käytä niitä.

# TIEDOT

Tekniset tiedot voivat muuttua ilman erillistä ilmoitusta.

Tulo	5 V ≈ 1,2 A
Lähtö	5 V ≈ 0,5 A (0,25 A porttia kohden)
Akun kapasiteetti	85 mAh × 2 (nappikuulokkeet); 750 mAh (latauskotelo)
Latausaika	1 tunti (nappikuulokkeet); 2 tuntia (latauskotelo)
Kaiutinelementtiyksikkö	14mm:n dynaaminen kaiutinelementti
Taajuusvaste	20 Hz - 20 kHz
Impedanssi	11Ω
Vedenkestävyyssluokitus (nappikuulokkeet)	IPX7
Bluetooth-versio	5.3
Bluetoothin kantomatka	10 m
Suurin äänenvoimakkuus	89dB

## A3872 SGS-sertifiointimerkintä



### Performance Tested

- ✓ Superelastic material
- ✓ Aerospace grade titanium alloy material



# **Guide d'utilisation soundcore AeroFit (A3872)**

**APPLICATION**

**APERÇU**

**UTILISATION**

**CHARGEMENT**

**MISE SOUS TENSION ET COUPLAGE**

**DOUBLE CONNEXION**

**COMMANDES TACTILES**

**MISE HORS TENSION**

**RÉINITIALISATION**

**SIGNIFICATION DES VOYANTS**

**MISE À JOUR DU MICROLOGICIEL**

**Spécifications**

## APPLICATION



Google Play and the Google Play logo are trademarks of Google Inc.



Apple and the Apple logo are trademarks of Apple Inc.



Téléchargez l'application soundcore pour découvrir Son surround 3D, ajuster les paramètres d'égalisation, mettre à jour le micrologiciel et explorer davantage.

Si vos écouteurs ne peuvent pas se connecter à l'application soundcore, réinstallez l'application ou mettez-la à jour à la dernière version dans votre magasin d'applications mobiles.

## APERÇU

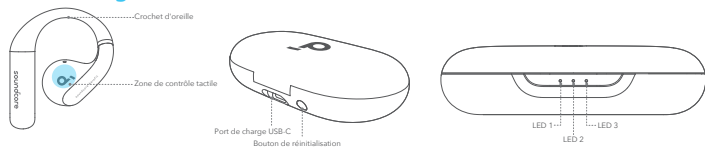

## UTILISATION

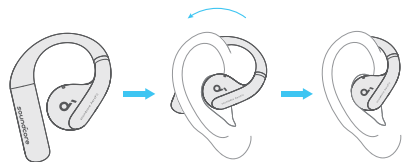

Sortez les écouteurs du boîtier de charge, puis faites pivoter les contours d'oreille le long des pavillons de vos oreilles pour obtenir un positionnement correct.



# CHARGEMENT

N'oubliez pas de retirer les autocollants isolants des écouteurs avant la première utilisation.

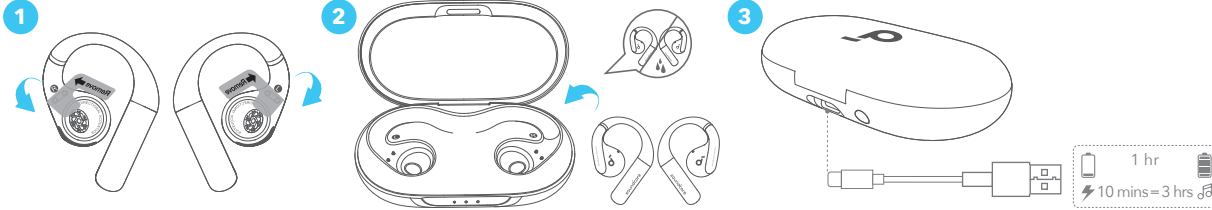

1. Placez les écouteurs dans le boîtier de charge et fermez ce dernier.
  - Séchez complètement les écouteurs et le port de charge USB-C avant de charger.

## Indicateur de batterie faible

Écouteurs : Vous entendrez une invite vocale indiquant que la batterie est faible.

Boîtier de charge : L'indicateur LED 1 s'allumera pendant 3 secondes puis s'éteindra.

# MISE SOUS TENSION ET COUPLAGE

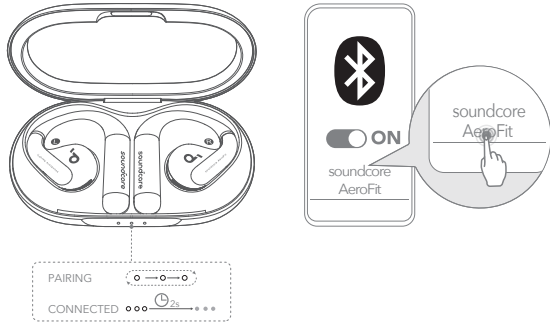

Après avoir retiré les autocollants isolants sur les écouteurs, remettez les écouteurs dans le boîtier de charge, puis appuyez sur le bouton de réinitialisation pour activer l'appairage Bluetooth. Vous pouvez également les appairer en fermant et en ouvrant le couvercle du boîtier une fois les écouteurs remis dans le boîtier. Par la suite, les écouteurs s'allumeront et entreront automatiquement en mode d'appairage Bluetooth lors de la première connexion. Sélectionnez « **soundcore AeroFit** » sur la liste Bluetooth de votre appareil pour vous connecter. Lors de l'appairage, les indicateurs LED du boîtier de charge commenceront à défiler. Une

fois l'appairage réussi, les indicateurs LED du boîtier de charge s'allumeront pendant 2 secondes puis s'éteindront.  
Une fois connectés avec succès, ils se reconnecteront automatiquement à votre appareil chaque fois que vous ouvrirez le boîtier de charge, tant que vous n'avez pas supprimé l'historique d'appairage de votre appareil.

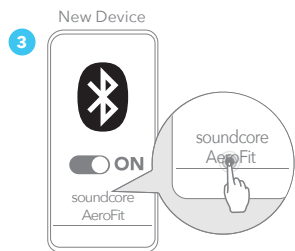
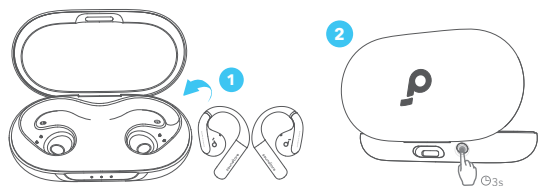

Si vous souhaitez connecter les écouteurs à un nouvel appareil lors d'une utilisation ultérieure, veuillez suivre les étapes ci-dessous :

1. Remettez les écouteurs dans le boîtier de charge ;
2. Appuyez sur le bouton de réinitialisation et maintenez-le enfoncé pendant 3 secondes jusqu'à ce que les indicateurs LED du boîtier de charge commencent à défiler ;
3. Sélectionnez « **soundcore AeroFit** » sur la liste Bluetooth de votre nouvel appareil pour vous connecter.

# DOUBLE CONNEXION

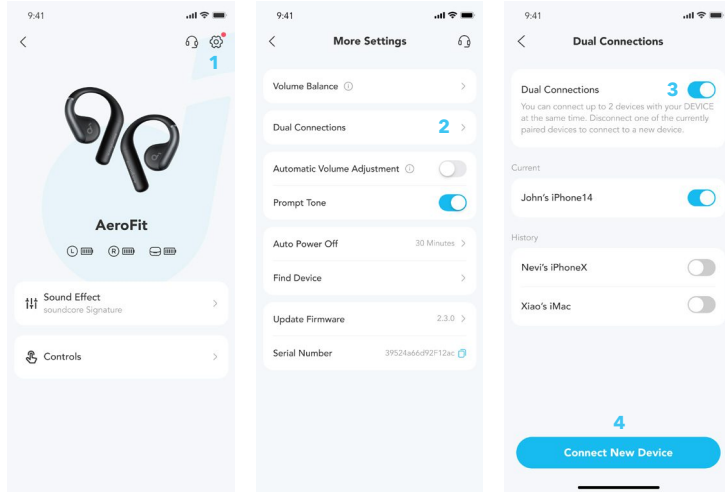

Pour connecter les écouteurs à deux appareils Bluetooth en même temps, ouvrez l'application soundcore, accédez aux paramètres et sélectionnez Doubles connexions > Activer les doubles connexions > Connecter un nouvel appareil.

**\* Cette fonctionnalité est désactivée par défaut.**

# COMMANDES TACTILES

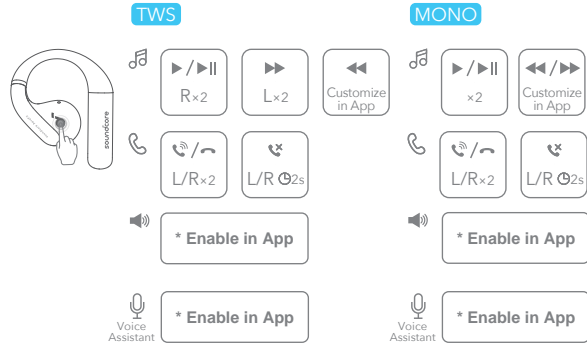

		<b>Mode TWS</b>	<b>Mode mono</b>
🎵	Lecture/pause	Touchez deux fois (R)	Touchez deux fois
	Piste précédente	Personnaliser dans l'application soundcore	Personnaliser dans l'application soundcore
	Piste suivante	Touchez deux fois (L)	
☎️	Répondre/Terminer un appel	Touchez deux fois (L/R)	Touchez deux fois (L/R)
	Rejeter un appel	Touchez et maintenez pendant 2 secondes (L/R)	Touchez et maintenez pendant 2 secondes
🔊+	Volume Haut	* Activer dans l'application soundcore	* Activer dans l'application soundcore
🔊-	Volume Bas	* Activer dans l'application soundcore	
🗣️	Activer l'assistant vocal	* Activer dans l'application soundcore	* Activer dans l'application soundcore

## MISE HORS TENSION

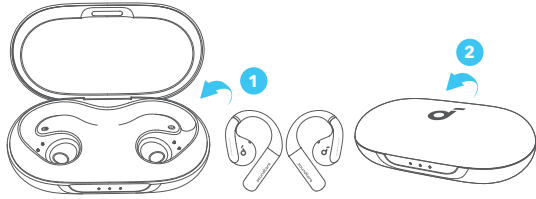

Pour éteindre, remettez les écouteurs dans le boîtier de charge et fermez-le.

Les écouteurs s'éteindront automatiquement après 30 minutes s'ils ne sont pas connectés. La durée peut être personnalisée dans l'application soundcore.



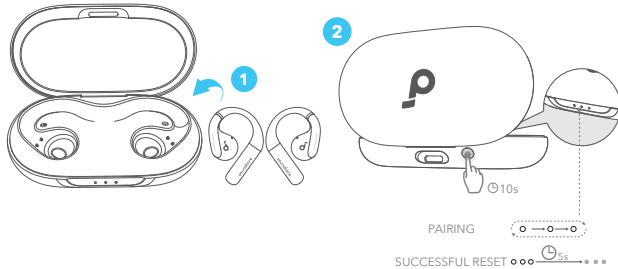

## RÉINITIALISATION







Effectuez une réinitialisation si les écouteurs présentent des problèmes de couplage entre eux ou avec d'autres appareils.

Supprimez d'abord l'historique de couplage de votre appareil Bluetooth. Placez les écouteurs dans le boîtier de charge et laissez ce dernier ouvert. Appuyez et maintenez enfoncé le bouton de réinitialisation du boîtier de charge pendant 10 secondes jusqu'à ce que les indicateurs LED du boîtier de charge commencent à défiler, puis restent allumés pendant 5 secondes. À ce moment, vos écouteurs ont été réinitialisés avec succès.

# SIGNIFICATION DES VOYANTS

État LED	Niveau de batterie
LED 1-3 Allumé 	> 70%
LED 1-2 Allumé 	30% - 70%
LED 1 Allumé 	5% - 30%
LED 1 Clignotant 	< 5 % (à recharger)

État LED	Niveau de batterie pendant la charge
LED 1 Pulsé 	< 30%
LED 1 Allumé, LED 2 Pulsé 	30% - 70%
LED 1 et LED 2 Allumé, LED 3 Pulsé 	70% - 95%
LED 1-3 Blanc fixe pendant 10 s 	100%

# MISE À JOUR DU MICROLOGICIEL

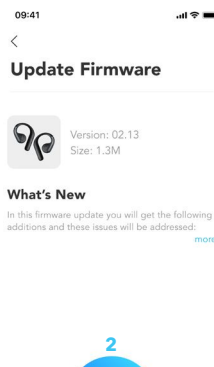
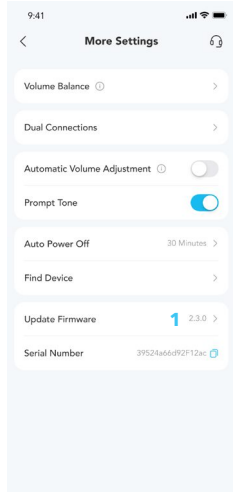

Vous serez informé dès qu'une nouvelle version de firmware sera détectée lorsque vous connecterez les écouteurs à l'application. Assurez-vous que les écouteurs sont placés dans le boîtier de charge et que l'étui reste ouvert jusqu'à ce que la mise à jour du firmware soit terminée. Pendant la mise à jour, les écouteurs doivent être en cours de charge et ne doivent pas être manipulés.

# Spécifications

Les spécifications sont susceptibles d'être modifiées sans préavis.

Entrée	5V = 1,2 A
Sortie	5V = 0,5 A (0,25 A par port)
Capacité de la batterie	85 mAh × 2 (écouteurs) ; 750 mAh (boîtier de charge)
Temps de charge	1 heure (écouteurs) ; 2 heures (boîtier de charge)
Unité de conduit	Pilote dynamique de 14mm
Réponse de fréquence	20 Hz - 20 kHz
Impédance	11Ω
Indice d'étanchéité (écouteurs)	IPX7
Version Bluetooth	5.3
Portée Bluetooth	10 m / 33 pieds
Volume maximal	89 dB

## Marque de certification SGS A3872



### Performance Tested

- ✔ Superelastic material
- ✔ Aerospace grade titanium alloy material





# **soundcore AeroFit felhasználói útmutató (A3872)**

**APP**

**ÁTTEKINTÉS**

**HASZNÁLAT**

**TÖLTÉS**

**BEKAPCSOLÁS ÉS PÁROSÍTÁS**

**KETTŐS KAPCSOLATOK**

**ÉRINTÉSES VEZÉRLÉSEK**

**KIKAPCSOLÁS**

**VISSZAÁLLÍTÁS**

**LED FÉNY ÚTMUTATÓ**

**FIRMWARE-FRISSÍTÉS**

**SPECIFIKÁCIÓK**

## APP



Google Play and the Google Play logo are trademarks of Google Inc.



Apple and the Apple logo are trademarks of Apple Inc.



Töltse le a soundcore alkalmazást a 3D-s térhatású hangzás megtapasztalásához, az EQ beállítások módosításához, a firmware frissítéséhez és még sok más lehetőség felfedezéséhez.

Ha a fülhallgató nem tud csatlakozni a soundcore alkalmazáshoz, telepítse újra az alkalmazást, vagy frissítse a legújabb verzióra a mobilalkalmazás-áruházban.

## ÁTTEKINTÉS

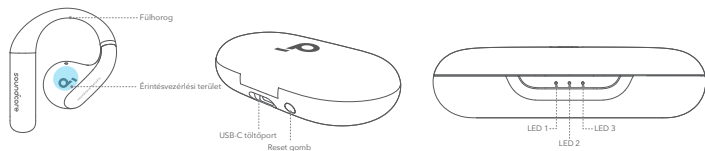

## HASZNÁLAT

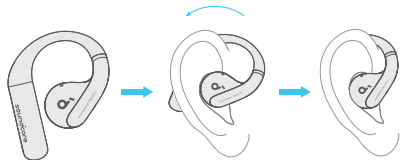

Vegye ki a fülhallgatót a töltőtökből, majd a megfelelő pozicionálás érdekében forgassa el a fülkampókat a fülkagyló mentén.

# TÖLTÉS

Ne felejtse el eltávolítani a fülhallgatókon lévő szigetelő matricákat az első használat előtt.

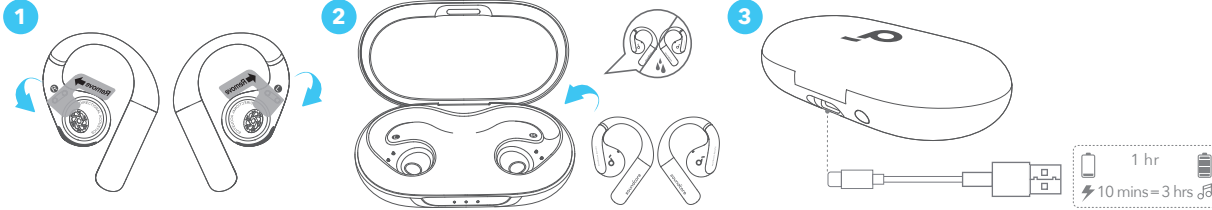

1. Helyezze a fülhallgató mindkét részét a töltőtokba, és csukja be a tok fedelét.

- Töltés előtt teljesen szárítsa meg a fülhallgatót és az USB-C töltőportot.

## Alacsony akkumulátorszint jelzése

Fülhallgatók. Hangjelzést fog hallani az akkumulátor lemerüléséről.

Töltőtok: A LED 1 jelzőfény 3 másodpercig világít, majd kialszik.

# BEKAPCSOLÁS ÉS PÁROSÍTÁS

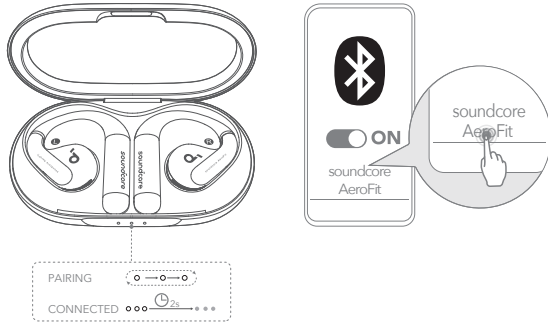

Miután eltávolította a fülhallgatókon lévő szigetelő matricákat, helyezze vissza a fülhallgatókat a töltőtokba, majd nyomja meg a visszaállítási gombot a Bluetooth párosítás aktiválásához. A párosítást a tok fedelének bezárásával és újbóli kinyitásával is elvégezheti, ha a fülhallgatót visszahelyezi a tokba. Ezt követően a fülhallgató automatikusan bekapcsol és belép a Bluetooth párosítási módba, amikor először csatlakozik. A csatlakozáshoz válassza ki a „**soundcore AeroFit**” lehetőséget a készülék Bluetooth listáján. A párosításkor a töltőtokon lévő LED-jelzőfények elkezdnek gördülni. A sikeres párosítás után a töltőtokon lévő LED-

kijelzők 2 másodpercre kigyulladnak, majd kialszanak.

A sikeres csatlakoztatás után minden alkalommal, amikor kinyitja a töltőtöket, automatikusan újra csatlakozik a készülékhez, feltéve, hogy nem törölte a párosítási előzményeket a készülékről.

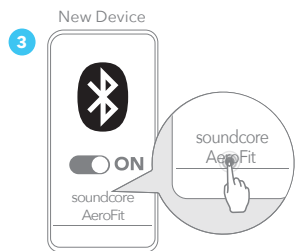
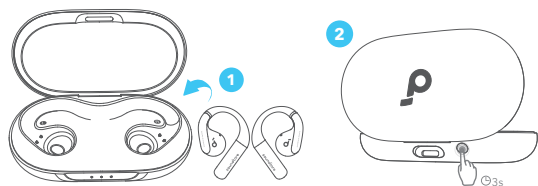

Ha a fülhallgatót a későbbi használat során új készülékhez szeretné csatlakoztatni, kövesse az alábbi lépéseket:

1. Helyezze vissza a fülhallgatót a töltőtökbe;

2. Nyomja le a visszaállítás gombot, és tartsa lenyomva 3 másodpercig, amíg a töltőtökon lévő LED-jelzőfények gördülni nem kezdenek;

3. A csatlakozáshoz válassza ki a **„soundcore AeroFit”** lehetőséget az új készülék Bluetooth listáján.

# KETTŐS KAPCSOLATOK

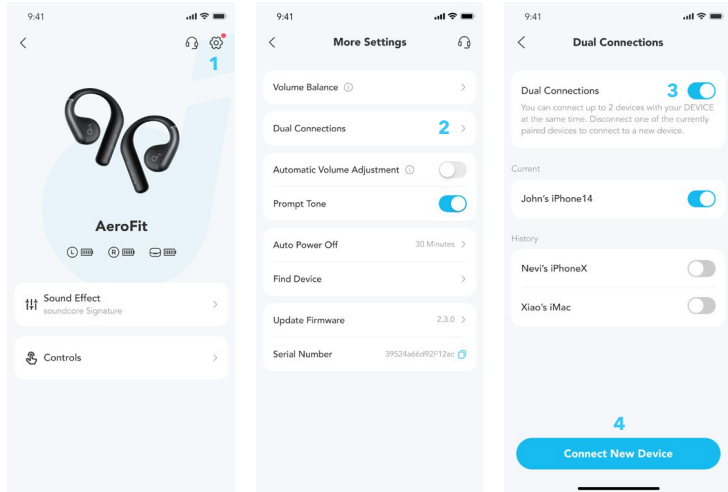

Ha egyszerre két Bluetooth-eszközzel szeretné összekapcsolni a fülhallgatót, nyissa meg a soundcore alkalmazást, lépjen a beállításokba, és válassza a Kettős kapcsolatok > Kettős kapcsolatok engedélyezése > Új készülék csatlakoztatása lehetőséget.

**\*Ez a funkció alapértelmezés szerint ki van kapcsolva.**

# ÉRINTÉSES VEZÉRLÉSEK

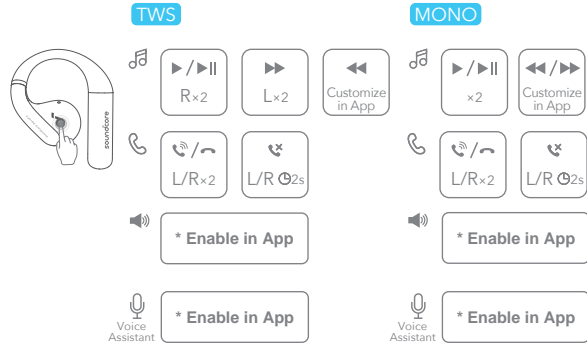

		TWS mód	Monó üzemmód
🎵	Lejátszás/megállítás	Kétszeri érintés (J)	Kétszeri érintés
	Előző szám	Testre szabás a soundcore alkalmazásban	Testre szabás a soundcore alkalmazásban
	Következő szám	Kétszeri érintés (B)	
☎️	Hívás fogadása/letétele	Kétszeri érintés (B/J)	Kétszeri érintés (B/J)
	Hívás elutasítása	Nyomva tartás 2 másodpercig(B/J)	Nyomva tartás 2 másodpercig
🔊+	Hangerő növelése	*Engedélyezés a soundcore alkalmazásban	*Engedélyezés a soundcore alkalmazásban
🔊-	Hangerő csökkentése	*Engedélyezés a soundcore alkalmazásban	
🗣️	A hangsegéd aktiválása	*Engedélyezés a soundcore alkalmazásban	*Engedélyezés a soundcore alkalmazásban

## KIKAPCSOLÁS

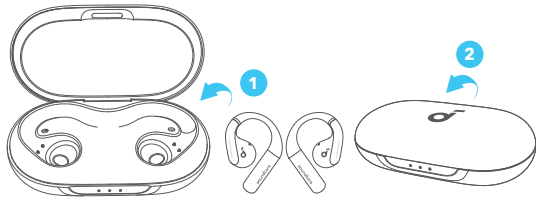

Kikapcsoláshoz helyezze vissza a fülhallgatót a töltőtokba, és zárja be azt.

**A fülhallgató automatikusan kikapcsol 30 perc után, ha nincs csatlakoztatva. Az időtartam testre szabható a soundcore alkalmazásban.**



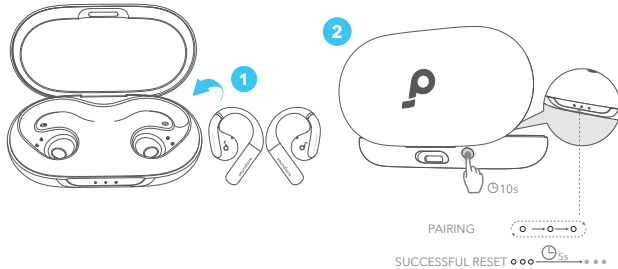

## VISSZAÁLLÍTÁS







Ha a fülhallgatók egymáshoz vagy más eszközökhöz való csatlakoztatásakor problémába ütközik, állítsa őket alaphelyzetbe.

Először törölje a párosítási előzményeket a Bluetooth-eszközről. Helyezze a fülhallgatókat a töltőtokba, és hagyja nyitva a tokot. Tartsa lenyomva a töltőtokon lévő visszaállítás gombot 10 másodpercig, amíg a töltőtokon lévő LED-jelzőfények gördülni kezdenek, majd 5 másodpercig égvé maradnak. Ekkor a fülhallgatói sikeresen visszaálltak.

# LED FÉNY ÚTMUTATÓ

LED állapot	Akkumulátorszint
LED 1-3 BE 	> 70%
LED 1-2 BE 	30% - 70%
LED 1 BE 	5% - 30%
LED 1 villog 	< 5% (tölteni kell)

LED állapot	Akkumulátorszint töltés közben
LED 1 pulzál 	< 30%
LED 1 be, LED 2 pulzál 	30% - 70%
LED 1 és LED 2 be, LED 3 pulzál 	70% - 95%
LED 1-3 folyamatosan fehér 10 mp-ig 	100%



# FIRMWARE-FRISSÍTÉS

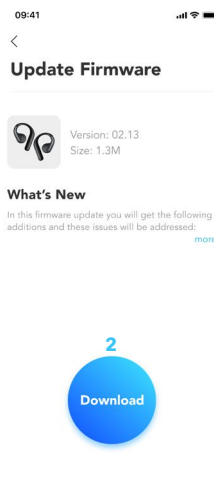
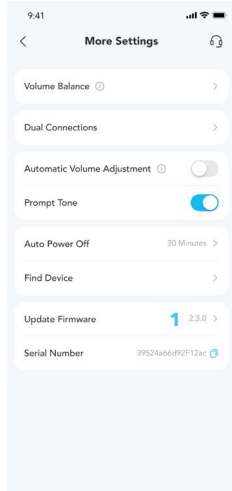

Amikor csatlakoztatja a fülhallgatót az alkalmazáshoz, értesítést fog kapni az új firmware verzió észlelésekor. Győződjön meg arról, hogy a fülhallgatók a töltőtokban vannak, és a tok nyitva marad, amíg a firmware frissítés be nem fejeződik. Frissítés közben gondoskodjon arról, hogy a fülhallgató a töltőn legyen, és ne használja azt.

# SPECIFIKÁCIÓK

A specifikációkat előzetes értesítés nélkül módosíthatjuk.

Bemenet	5 V ≈ 1,2 A
Kimenet	5 V ≈ 0,5 A (0,25 A portonként)
Akkukapacitás	85 mAh × 2 (fülhallgatók); 750 mAh (töltőtök)
Töltési idő	1 óra (fülhallgatók); 2 óra (töltőtök)
Hangszóró	14 mm-es dinamikus meghajtó
Frekvenciaátvitel	20 Hz-20 kHz
Impendencia	11Ω
Vízállósági besorolás (fülhallgatók)	IPX7
Bluetooth-verzió	5.3
Bluetooth-tartomány	10 m
Maximális hangerő	89 dB

## A3872 SGS tanúsító védjegy



### Performance Tested

- ✔ Superelastic material
- ✔ Aerospace grade titanium alloy material



# **soundcore AeroFit - Guida dell'utente (A3872)**

**APP**

**PANORAMICA**

**USO**

**CARICAMENTO**

**ACCENSIONE E ABBINAMENTO**

**DOPPIE CONNESSIONI**

**CONTROLLI A TOCCO**

**SPEGNIMENTO**

**RESET**

**GUIDA LUCE LED**

**AGGIORNAMENTO DEL FIRMWARE**

**SPECIFICHE**

## APP



Google Play and the Google Play logo are trademarks of Google Inc.



Apple and the Apple logo are trademarks of Apple Inc.



Scaricare l'app soundcore per usufruire dell'audio surround tridimensionale, regolare l'equalizzazione, aggiornare il firmware e scoprire di più. Se gli auricolari non riescono a connettersi con l'app soundcore, reinstallare l'app o aggiornarla all'ultima versione nell'app store del proprio dispositivo mobile.

## PANORAMICA

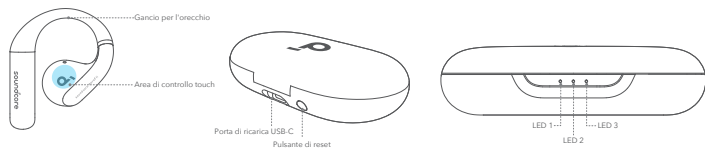

## USO

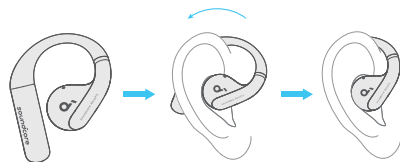

Rimuovere gli auricolari dalla custodia di ricarica, quindi ruotare i ganci lungo i padiglioni auricolari per ottenere il posizionamento corretto.

# CARICAMENTO

Ricordarsi di rimuovere gli adesivi isolanti sugli auricolari prima del primo utilizzo.

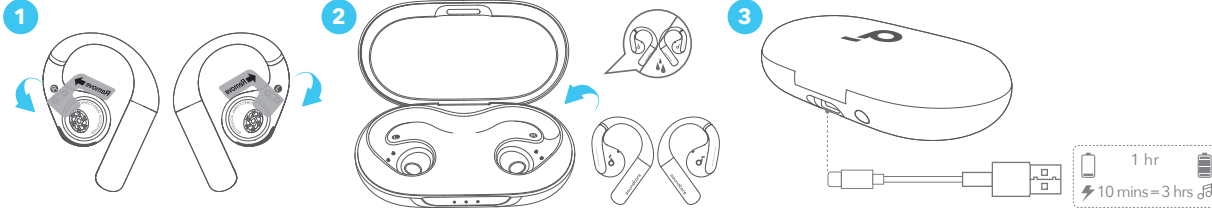

1. Riponi gli auricolari nella custodia di ricarica e chiudila.

- Asciugare completamente gli auricolari e la porta di ricarica USB-C prima di caricarli.

## Indicazione di batteria scarica

Auricolari: Si sente un messaggio vocale che indica che la batteria si sta scaricando.

Custodia di ricarica: L'indicatore LED 1 si illuminerà per 3 secondi e si spegnerà.

# ACCENSIONE E ABBINAMENTO

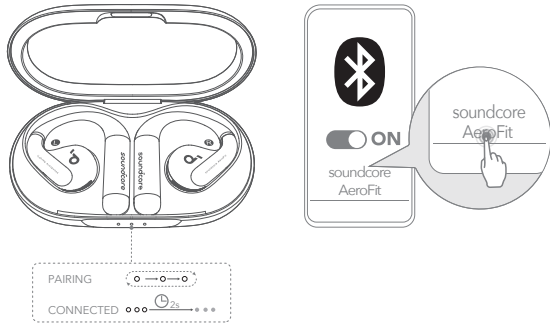

Dopo aver rimosso gli adesivi isolanti sugli auricolari, rimettere gli auricolari nella custodia di ricarica, quindi premere il pulsante di ripristino per attivare l'accoppiamento Bluetooth. Inoltre, è possibile effettuare l'accoppiamento chiudendo e riaprendo il coperchio della custodia una volta che gli auricolari vi sono stati riposizionati. Successivamente, quando si collegano per la prima volta, gli auricolari entrano automaticamente in modalità di accoppiamento Bluetooth. Per connettersi, selezionare **"soundcore AeroFit"** nell'elenco Bluetooth del dispositivo. Durante l'accoppiamento, gli indicatori LED sulla custodia di ricarica iniziano a

scorrere. Dopo che l'accoppiamento è riuscito, gli indicatori LED sulla custodia di ricarica rimarranno accesi per 2 secondi e si spegneranno. Una volta effettuata la connessione, gli auricolari si ricollegano automaticamente al dispositivo ogni volta che si apre la custodia di ricarica, a condizione che non sia stata cancellata la cronologia di accoppiamento dal dispositivo.

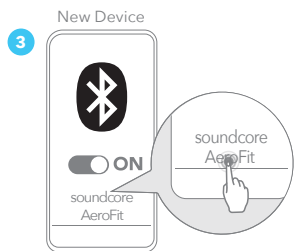
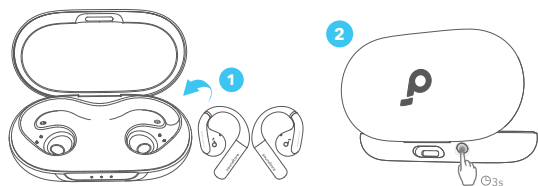

Se si desidera collegare gli auricolari a un nuovo dispositivo in un secondo momento, procedere come segue:

1. Riposizionare gli auricolari nella custodia di ricarica;
2. Premere il pulsante di ripristino sulla custodia di ricarica e tenerlo premuto per 3 secondi finché gli indicatori LED sulla custodia non iniziano a scorrere;
3. Selezionare "**soundcore AeroFit**" nell'elenco Bluetooth del nuovo dispositivo da connettere.

# DOPPIE CONNESSIONI

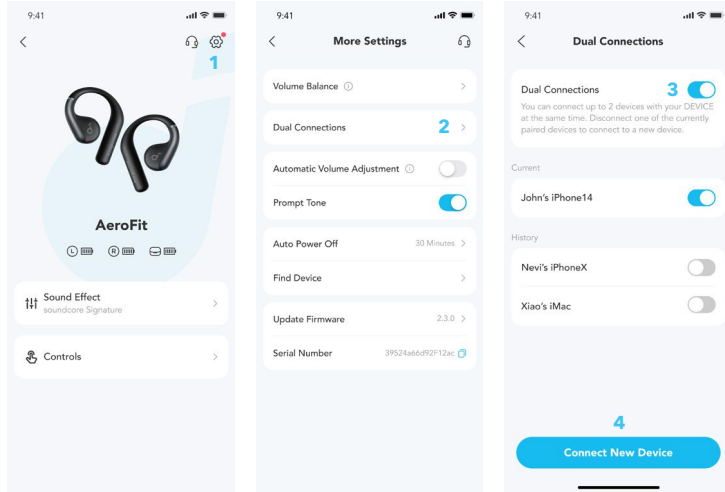

Per collegare gli auricolari a due dispositivi Bluetooth contemporaneamente, aprire l'app soundcore, andare nelle impostazioni e selezionare Doppie connessioni > Abilita doppie connessioni > Collega nuovo dispositivo.

**\*Questa funzione è disattivata per impostazione predefinita.**

# CONTROLLI A TOCCO

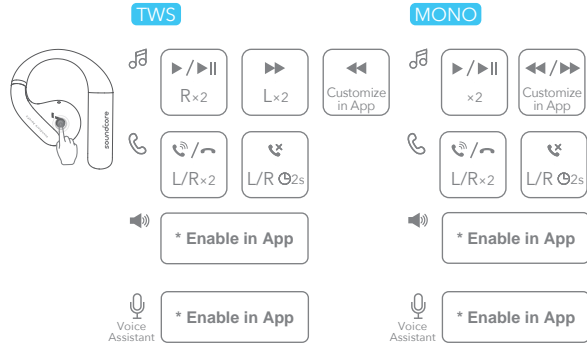

		<b>Modalità TWS</b>	<b>Modalità mono</b>
🎵	Riproduzione/Pausa	Toccare due volte (R)	Toccare due volte
	Brano precedente	Personalizzare nell'app soundcore	Personalizzare nell'app soundcore
	Brano successivo	Toccare due volte (L)	
☎️	Rispondere a/terminare una chiamata	Toccare due volte (L/R)	Toccare due volte (L/R)
	Rifiutare una chiamata	Tenere premuto per 2 secondi (L/R)	Tenere premuto per 2 secondi
🔊+	Aumento del volume	*Abilitare nell'app soundcore	*Abilitare nell'app soundcore
🔊-	Riduzione del volume	*Abilitare nell'app soundcore	
🗣️	Attivare l'assistente vocale	*Abilitare nell'app soundcore	*Abilitare nell'app soundcore



## SPEGNIMENTO

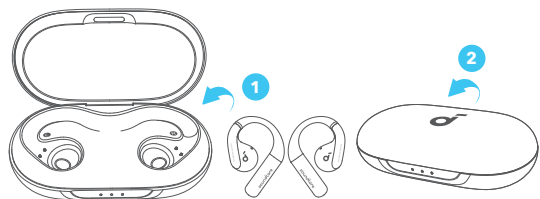

Per spegnerli, rimettere gli auricolari nella custodia di ricarica e chiuderla.

Gli auricolari si spegneranno automaticamente dopo 30 minuti se non sono collegati.  
La durata può essere personalizzata nell'app soundcore.



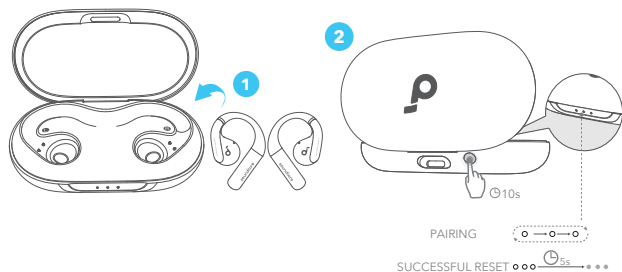

## RESET





Procedi a un ripristino se gli auricolari hanno problemi ad associarsi tra loro o con altri dispositivi.

Cancella prima la cronologia di abbinamento dal dispositivo Bluetooth. Collocare gli auricolari nella custodia di ricarica e lasciarla aperta. Tenere premuto il pulsante di ripristino sulla custodia di ricarica per 10 secondi finché gli indicatori LED sulla custodia non iniziano a scorrere e rimangono accesi per 5 secondi. A questo punto, il ripristino degli auricolari è andato a buon fine.

# GUIDA LUCE LED

Stato LED	Livello della batteria
LED 1-3 ACCESI 	> 70%
LED 1-2 ACCESI 	30% - 70%
LED 1 ACCESO 	5% - 30%
LED 1 lampeggia 	< 5% (ricaricare)

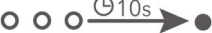
Stato LED	Livello della batteria durante la ricarica
LED 1 lampeggia 	< 30%
LED 1 acceso, LED 2 lampeggia 	30% - 70%
LED 1 e LED 2 accesi, LED 3 lampeggia 	70% - 95%
LED 1-3 bianco fisso per 10 secondi 	100%

# AGGIORNAMENTO DEL FIRMWARE

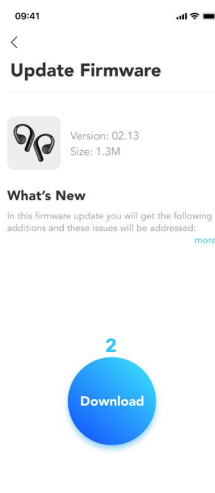
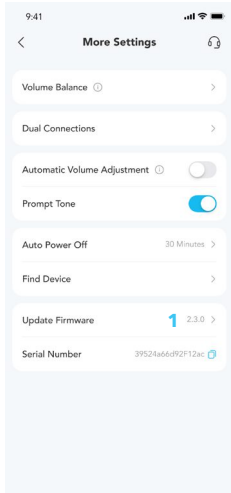

Sarai informato una volta che viene rilevata una nuova versione del firmware quando colleghi gli auricolari all'app. Assicurati che gli auricolari siano stati sistemati nella custodia di ricarica e che la custodia rimanga aperta fino al termine dell'aggiornamento del firmware. Durante l'aggiornamento, accertarsi che gli auricolari siano in carica ed evitare qualsiasi uso.

## SPECIFICHE

Le specifiche sono soggette a modifiche senza preavviso.

Ingresso	5 V ≈ 1,2 A
Uscita	5 V ≈ 0,5 A (0,25 A per porta)
Capacità della batteria	85 mAh × 2 (auricolari); 750 mAh (custodia di ricarica)
Durata della ricarica	1 ora (auricolari); 2 ore (custodia di ricarica)
Unità driver	Driver dinamico da 14 mm
Risposta in frequenza	20 Hz - 20 kHz
Impedenza	11Ω
Classe di impermeabilità (auricolari)	IPX7
Versione Bluetooth	5.3
Portata Bluetooth	10 m
Volume massimo	89 dB

## Marchio di certificazione A3872 SGS



### Performance Tested

- ✔ Superelastic material
- ✔ Aerospace grade titanium alloy material



# **Gebruikershandleiding van soundcore AeroFit (A3872)**

**APP**

**OVERZICHT**

**DRAGEN**

**OPLADEN**

**INSCHAKELEN EN KOPPELEN**

**TWEE APPARATEN VERBINDEN**

**AANRAAKBEDIENING**

**UITSCHAKELEN**

**RESETTEN**

**STATUSAANDUIDING INDICATIELED**

**FIRMWARE-UPDATE**

**SPECIFICATIES**

## APP



Google Play and the Google Play logo are trademarks of Google Inc.



Apple and the Apple logo are trademarks of Apple Inc.



Download de soundcore-app om 3D-surroundsound te ervaren, EQ-instellingen aan te passen, firmware bij te werken en meer te verkennen. Als uw oordopjes geen verbinding met de soundcore-app kunnen maken, kunt u de app opnieuw installeren of bijwerken naar de nieuwste versie in de appwinkel.

## OVERZICHT

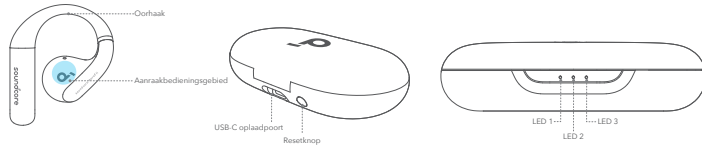

## DRAGEN

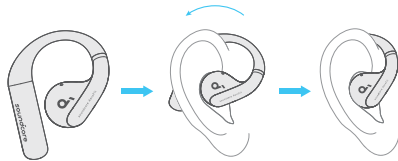

Haal de oordopjes uit de oplaadcase en draai de oorhaken dan over uw oorschelpen voor een juiste plaatsing.

## OPLADEN

Vergeet niet de isolatiestickers op de oordopjes vóór het eerste gebruik te verwijderen.

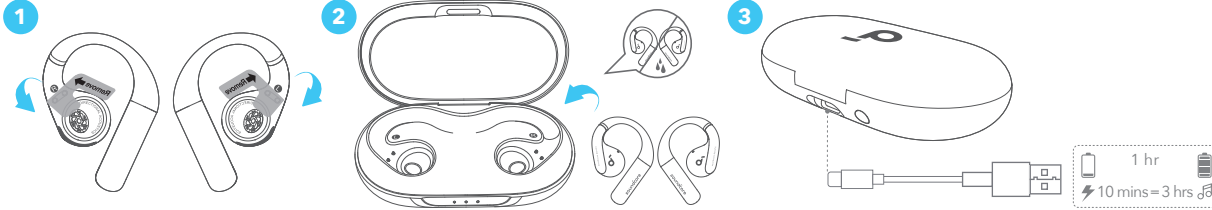

1. Plaats de oordopjes in het oplaaddoosje en sluit het doosje.
  - Maak de oordopjes en de USB-C-oplaadpoort helemaal droog voordat u begint met opladen.

### Aanduiding dat de batterij bijna leeg is

Oordopjes: U hoort iemand zeggen dat de batterij bijna leeg is.

Oplaadcase: Ledlampje 1 gaat 3 seconden branden en gaat dan uit.

## INSCHAKELEN EN KOPPELEN

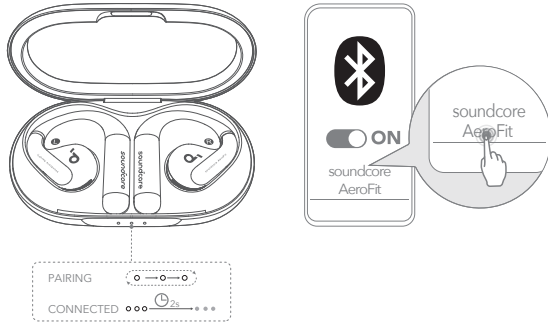

Na het verwijderen van de isolatiestickers op de oordopjes, bergt u ze weer op in de oplaadcase en drukt u vervolgens op de resetknop om Bluetooth-koppelen te activeren. U kunt ook koppelen door het deksel van de case te sluiten en weer te openen, als de oordopjes zich ten minste weer in de case bevinden. De oordopjes worden vervolgens automatisch ingeschakeld en gaan over op de Bluetooth-koppelingsmodus wanneer ze voor het eerst worden verbonden. Selecteer 'soundcore AeroFit' in de Bluetooth-lijst van uw apparaat om verbinding te maken. Tijdens het koppelen beginnen de ledlampjes op de oplaadcase snel

te knippen. Als het koppelen is gelukt, blijven de ledlampjes op de oplaadcase 2 seconden branden en gaan dan uit.

Als de verbinding is gelukt, maken ze telkens als u de oplaadcase opent, automatisch opnieuw verbinding met uw apparaat, zolang u de koppelingsgeschiedenis niet van uw apparaat verwijdert.

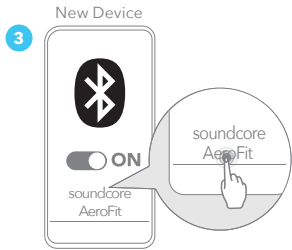
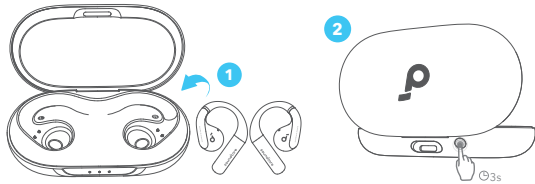

Als u de oordopjes in opeenvolgend gebruik met een nieuw apparaat wilt verbinden, volgt u de onderstaande stappen:

1. Plaats de oordopjes terug in de oplaadcase;
2. Houd de resetknop 3 seconden ingedrukt totdat de ledlampjes op de oplaadcase beginnen te knippen;
3. Selecteer 'soundcore AeroFit' in de Bluetooth-lijst van uw nieuwe apparaat om verbinding te maken.



# TWEE APPARATEN VERBINDEN

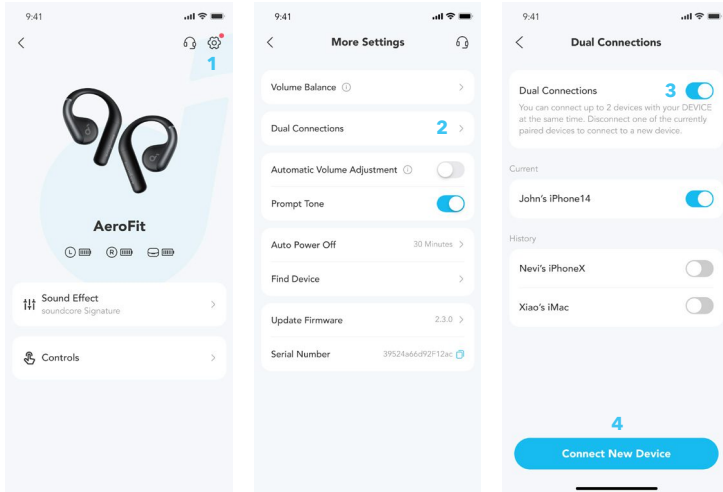

Als u de oordopjes met twee Bluetooth-apparaten tegelijkertijd wilt verbinden, opent u de soundcore-app, gaat u naar instellingen en selecteert u Dual Connections (Dubbele verbindingen) > Enable Dual Connections (Dubbele verbindingen inschakelen) > Connect New Device (Nieuw apparaat verbinden).

**\*Deze functie is standaard uitgeschakeld.**

# AANRAAKBEDIENING

## TWS

## MONO



	R×2	L×2		×2	Customize in App
	L/R×2	L/R 2s		L/R×2	L/R 2s
	* Enable in App			* Enable in App	
	* Enable in App			* Enable in App	

		TWS-modus	Monomodus
	Afspelen / pauzeren	Twee keer tikken (R)	Twee keer tikken
	Vorig nummer	Aanpassen in soundcore-app	Aanpassen in soundcore-app
	Volgend nummer	Twee keer tikken (L)	
	Een oproep beantwoorden/ beëindigen	Twee keer tikken (L/R)	Twee keer tikken (L/R)
	Oproep weigeren	2 seconden ingedrukt houden(L/R)	2 seconden ingedrukt houden
	Volume omhoog	*Inschakelen in soundcore-app	*Inschakelen in soundcore-app
	Volume omlaag	*Inschakelen in soundcore-app	
	Spraakassistent activeren	*Inschakelen in soundcore-app	*Inschakelen in soundcore-app

## UITSCHAKELEN

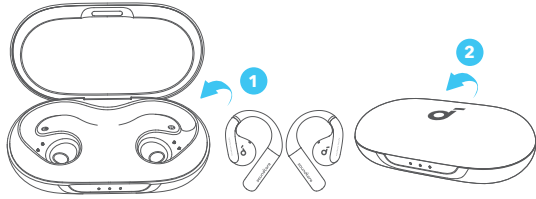

Berg de oordopjes weer in de oplaadcase op en sluit hem om ze uit te schakelen.

De oordopjes worden na 30 minuten automatisch uitgeschakeld als ze niet zijn aangesloten. U kunt de duur in de soundcore-app aanpassen.



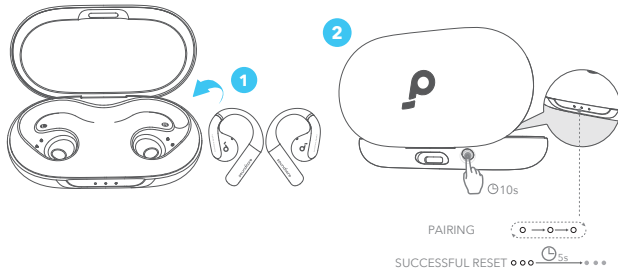

## RESETTEN







Als de oordopjes niet goed met elkaar of met andere apparaten kunnen worden gekoppeld, moet u ze resetten.

Verwijder eerst de koppelingsgeschiedenis van uw bluetoothapparaat. Plaats de oordopjes in de oplaadcase en laat de case openstaan. Houd de resetknop op de oplaadcase 10 seconden ingedrukt totdat de ledlampjes op de oplaadcase beginnen te knipperen en vervolgens 5 seconden blijven branden. Uw oordopjes zijn nu opnieuw ingesteld.

# STATUSAANDUIDING INDICATIELED

Led-status	Batterijniveau
LED 1-3 AAN 	> 70%
LED 1-2 AAN 	30% - 70%
LED 1 AAN 	5% - 30%
LED 1 knippert 	< 5% (moet worden opgeladen)

Led-status	Batterijniveau tijdens het opladen
LED 1 pulseert 	< 30%
LED 1 aan, LED 2 pulseert 	30% - 70%
LED 1 en LED 2 aan, LED 3 pulseert 	70% - 95%
LED 1-3 brand 10 seconden wit 	100%

# FIRMWARE-UPDATE

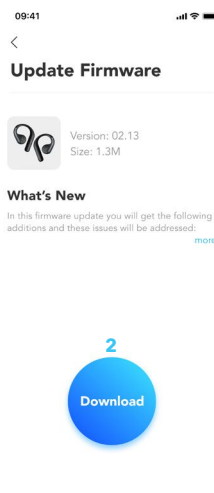
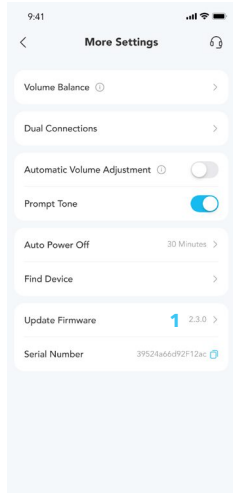

U wordt geïnformeerd zodra een nieuwe firmwareversie is gedetecteerd wanneer u de oordopjes aansluit op de app. Zorg ervoor dat de oordopjes in het oplaaddoosje zijn geplaatst en het hoesje open blijft totdat de firmware-update is voltooid. Zorg dat de oordopjes tijdens het bijwerken worden opgeladen en gebruik ze niet.

# SPECIFICATIES

Specificaties zijn onderhevig aan verandering zonder kennisgeving.

Ingang	5 V ≈ 1,2 A
Uitgang	5 V ≈ 0,5 A (0,25 A per poort)
Batterijcapaciteit	85 mAh × 2 (oordopjes); 750 mAh (oplaadcase)
Oplaadtijd	1 uur (oordopjes); 2 uur (oplaadcase)
Driver	14 mm dynamische driver
Frequentierespons	20 Hz - 20 kHz
Impedantie	11Ω
Waterdichtheid (oordopjes)	IPX7
Bluetooth-versie	5.3
Bluetooth-bereik	10 m
Maximumvolume	89 dB

## A3872 SGS Certificeringsmarkering



### Performance Tested

- ✔ Superelastic material
- ✔ Aerospace grade titanium alloy material



# **Brukerveiledning for soundcore AeroFit (A3872)**

**APP**

**OVERSIKT**

**BRUK**

**OPLADEN**

**INSCHAKELEN EN KOPPELEN**

**TO TILKOBLINGER**

**BERØRINGSKONTROLLER**

**UITSCHAKELEN**

**RESETTEN**

**LED-LYSVEILEDNING**

**FASTVAREOPPDATERING**

**SPESIFIKASJONER**

## APP



Google Play and the Google Play logo are trademarks of Google Inc.



Apple and the Apple logo are trademarks of Apple Inc.



Last ned soundcore-appen for å oppleve 3D-surroundlyd, justere EQ-innstillinger, oppdatere fastvare og utforske mer.

Hvis øreproppene dine ikke kan kobles til soundcore-appen, installerer du appen på nytt eller oppdaterer du den til den nyeste versjonen i mobilappbutikken din.

## OVERSIKT

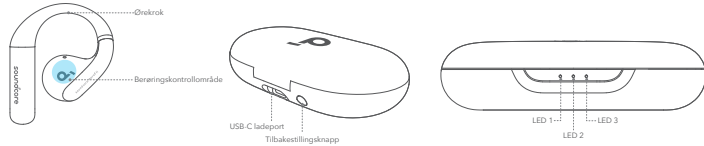

## BRUK

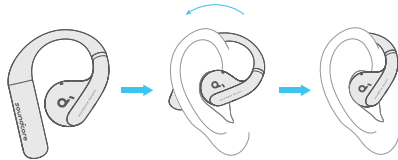

Ta opp øreproppene fra ladeetuiet, og roter deretter ørebøylene langs øreproppene for å oppnå riktig plassering.



## OPLADEN

Husk å fjerne isolasjonsklistremerkene på øreproppene før første gangs bruk.

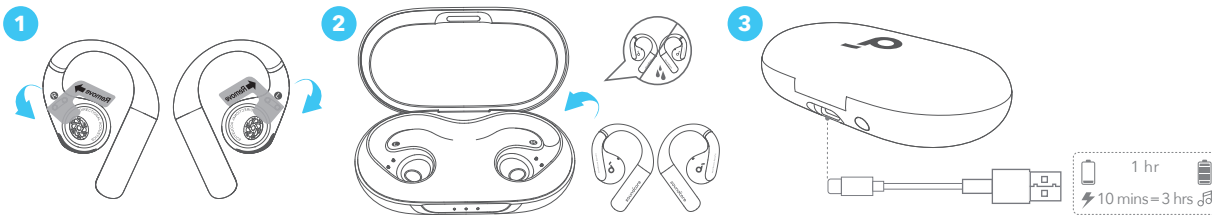

1. Legg ørepluggene i ladeetuiet og lukk det.
  - Tørk øreproppene og USB-C-ladeporten helt før lading.

### Indikasjon for lavt batterinivå

Ørepropper: Du hører en talemelding om at batteriet er lavt.  
Ladeetui: LED 1-indikatoren vil lyse i 3 sekunder og deretter slukke.

## INSCHAKELEN EN KOPPELEN

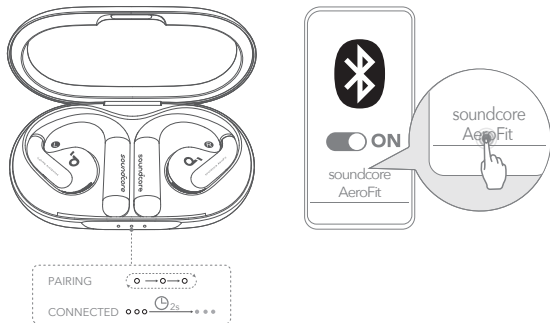

Etter at du har fjernet isolasjonsklistremerkene på øreproppene, setter du øreproppene tilbake i ladeetuiet og trykker på tilbakestillingsknappen for å aktivere Bluetooth-sammenkobling. Du kan også sammenkoble ved å lukke og åpne etuiet igjen når øreproppene er tilbake i etuiet. Deretter vil øreproppene automatisk slå seg på og gå inn i Bluetooth-sammenkoblingmodus når de kobles til for første gang. Velg «soundcore AeroFit» på enhetens Bluetooth-liste for å koble til. Ved sammenkobling vil LED-indikatorene på ladeetuiet begynne å rulle. Etter at sammenkoblingen er vellykket, vil LED-indikatorene på ladeetuiet lyse i 2

sekunder og deretter slukke.

Når de er koblet til, kobles de automatisk til enheten din igjen hver gang du åpner ladeetuiet, så lenge du ikke har slettet sammenkoblingshistorikken fra enheten.

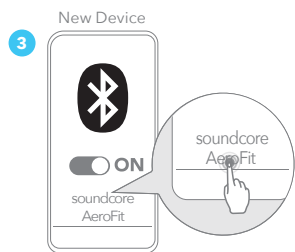
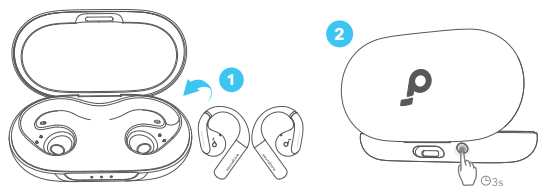

Hvis du vil koble øreproppene til en ny enhet ved senere bruk, følg trinnene nedenfor:

1. Plasser øreproppene tilbake i ladeetuiet;

2. Trykk ned tilbakestillingsknappen og hold i 3 sekunder til LED-indikatorene på ladeetuiet begynner å rulle;

3. Velg «soundcore AeroFit» på den nye enhetens Bluetooth-liste for å koble til.

# TO TILKOBLINGER

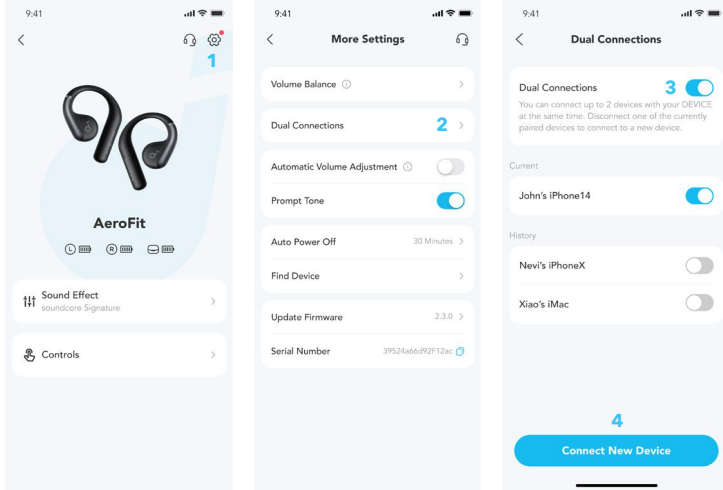

For å koble øreproppene til Bluetooth-enheter samtidig, åpne soundcore-appen, gå til innstillinger og velg Doble tilkoblinger > Aktiver doble tilkoblinger > Koble til ny enhet.

**\*Denne funksjonen er slått av som standard.**

# BERØRINGSKONTROLLER

TWS

MONO



	R×2	L×2		×2	Customize in App
	L/R×2	L/R 2s		L/R×2	L/R 2s
	* Enable in App			* Enable in App	
	* Enable in App			* Enable in App	

		TWS-modus	Monomodus
	Spill av / pause	Berør to ganger (R)	Berør to ganger
	Forrige spor	Tilpass i soundcore-appen	Tilpass i soundcore-appen
	Neste spor	Berør to ganger (L)	
	Svare /Avslutte et anrop	Berør to ganger (L/R)	Berør to ganger (L/R)
	Avvis anrop	Trykk og hold nede i 2 sekunder (L/R)	Trykk og hold nede i 2 sekunder
	Volum opp	*Aktiver i soundcore-appen	*Aktiver i soundcore-appen
	Volum ned	*Aktiver i soundcore-appen	
	Aktiver stemmeassistent	*Aktiver i soundcore-appen	*Aktiver i soundcore-appen

## UITSCHAKELEN

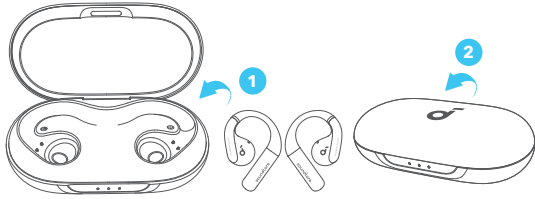

For å slå av, sett øreproppene tilbake i ladeetuiet og lukk det.

Øreproppene vil automatisk slå seg av etter 30 minutter hvis de ikke er tilkoblet. Varigheten kan tilpasses i soundcore-appen.



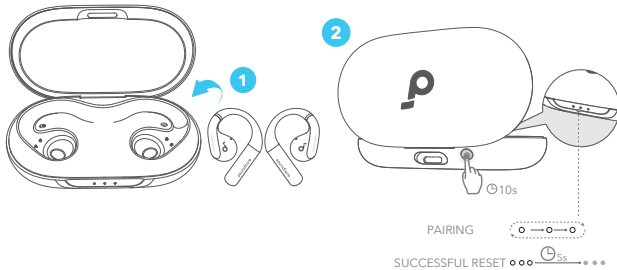

## RESETTEN







Tilbakestill hvis øreproppene har problemer med å pares med hverandre eller med andre enheter.

Slett først sammenkoblingsloggen fra Bluetooth-enheten. Plasser øreproppene i ladeenheten, og hold enheten åpen. Trykk og hold tilbakestillingsknappen på ladeetuiet nede i 10 sekunder til LED-indikatorene på ladeetuiet begynner å rulle og forblir på i 5 sekunder. For øyeblikket er øreproppene dine tilbakestilt.

# LED-LYSVEILEDNING

LED-status	Batterinivå
LED 1-3 PÅ 	> 70%
LED 1-2 PÅ 	30% - 70%
LED 1 PÅ 	5% - 30%
LED 1 blinker 	< 5 % (må lades)

LED-status	Batterinivå under lading
LED 1 pulserer 	< 30%
LED 1 på, LED 2 pulserer 	30% - 70%
LED 1 og LED 2 på, LED 3 pulserer 	70% - 95%
LED 1-3 lyser hvitt i 10 sek. 	100%

# FASTVAREOPPDATERING

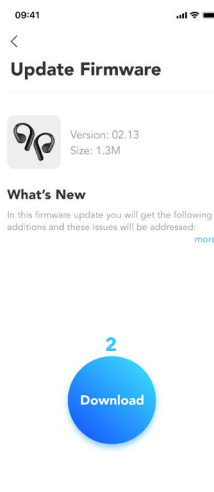
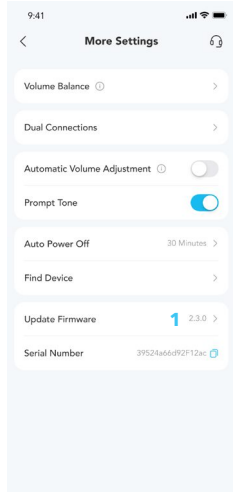

Du vil bli informert når en ny fast programvare-versjon blir oppdaget når du kobler øreproppene til appen. Sørg for at øreproppene er plassert i ladeetuiet og at etuiet forblir åpent til fast programvare-oppdateringen er fullført. Sjekk at øreproppene lades under oppdateringen, og ikke bruk dem imens.

# SPESIFIKASJONER

Spesifikasjoner kan endres uten varsel.

Inngangsspenning	5 V $\approx$ 1,2 A
Utgangsspenning	5 V $\approx$ 0,5 A (0,25 A per port)
Batterikapasitet	85 mAh $\times$ 2 (ørepropper); 750 mAh (ladeetui)
Ladetid	1 time (ørepropper) ; 2 timer (ladeetui)
Driverenhet	14 mm dynamisk driver
Frekvensrespons	20 Hz - 20 kHz
Impedans	11 $\Omega$
Vannrettet prestasjonsevne (ørepropper)	IPX7
Bluetooth-versjon	5.3
Bluetooth-dekningsområde	10 m
Maksimalt volum	89 dB

## A3872 SGS-sertifiseringsmerke



### Performance Tested

- ✔ Superelastic material
- ✔ Aerospace grade titanium alloy material





# Instrukcja obsługi słuchawek soundcore AeroFit (A3872)

**APLIKACJA**

**PRZEGLĄD**

**UŻYTKOWANIE**

**ŁADOWANIE**

**WŁĄCZANIE I PAROWANIE**

**PODWÓJNE OPCJE ŁĄCZNOŚCI**

**STEROWNIE DOTYKOWE**

**WYŁĄCZANIE**

**RESET**

**PRZEWODNIK PO DIODACH LED**

**AKTUALIZACJA OPROGRAMOWANIA SPRZĘTOWEGO**

**DANE TECHNICZNE**

# APLIKACJA



Google Play and the Google Play logo are trademarks of Google Inc.



Apple and the Apple logo are trademarks of Apple Inc.



Pobierz aplikację soundcore, aby korzystać z dźwięku przestrzennego 3D, konfiguracji oprogramowania sprzętowego oraz innych funkcji. Jeżeli wystąpią problemy z połączeniem słuchawek i aplikacji soundcore, przeinstaluj ją lub zaktualizuj do najnowszej wersji, przechodząc do sklepu z aplikacjami mobilnymi.

# PRZEGLĄD

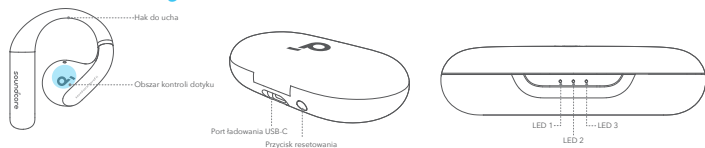

# UŻYTKOWANIE

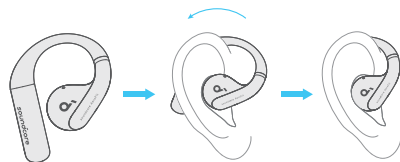

Wymij słuchawki z etui do ładowania, a następnie załóż zaczepy słuchawek na małżowiny uszne, aby słuchawki znajdowały się w odpowiednim położeniu.

## ŁADOWANIE

Pamiętaj o usunięciu naklejek izolujących ze słuchawek przed pierwszym użyciem.

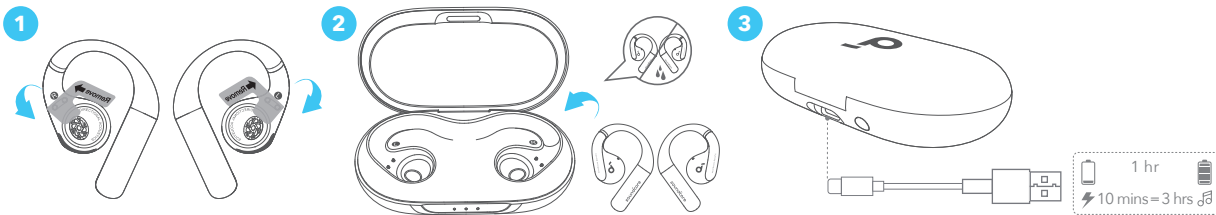

1. Umieść słuchawki douszne w etui ładującym i je zamknij.
  - W pełni wysusz słuchawki i złącze ładowania USB-C przed ładowaniem.

### Wskaźnik niskiego poziomu naładowania baterii

Słuchawki: Gdy bateria będzie bliska rozładowania, usłyszysz sygnał dźwiękowy.

Etui do ładowania: Wskaźnik LED 1 zostanie podświetlony na 3 sek., a następnie zgaśnie.

## WŁĄCZANIE I PAROWANIE

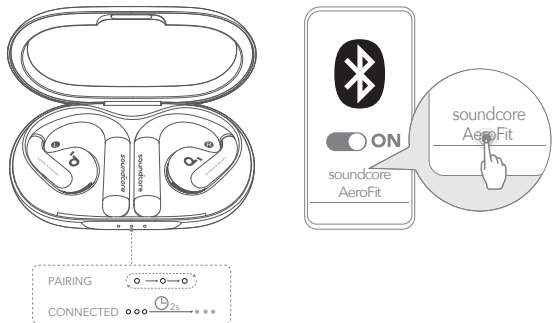

Po zdjęciu naklejek izolujących ze słuchawek odłóż słuchawki do etui do ładowania, a następnie przyciśnij przycisk resetu w celu aktywacji parowania Bluetooth. Możesz także sparować słuchawki, zamykając i otwierając pokrywę etui po odłożeniu słuchawek do etui. Podczas pierwszego łączenia na następnym etapie słuchawki automatycznie włączą się i przejdą do trybu parowania Bluetooth. Wybierz opcję „**soundcore AeroFit**” na liście Bluetooth na urządzeniu. Podczas parowania wskaźniki LED na etui do ładowania zaczną migać sekwencyjnie. Po sparowaniu wskaźniki LED na etui pozostaną podświetlone na 2 sek., a następnie

zgasną.

Po nawiązaniu połączenia słuchawki będą łączyły się z urządzeniem automatycznie po każdym otwarciu etui doładowania, chyba że zostaną usunięte z historii parowania na urządzeniu.

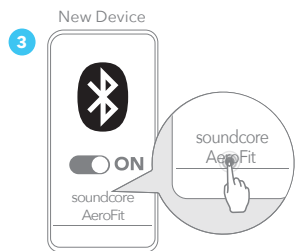
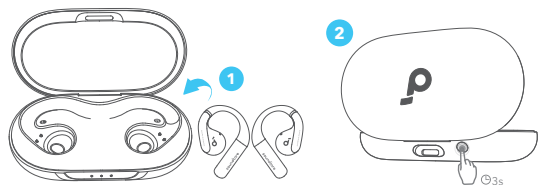

Aby połączyć słuchawki sparowane z urządzeniem z innym urządzeniem, wykonaj poniższe kroki:

1. Odłóż słuchawki do etui do ładowania.

2. Przyciśnij i przytrzymaj przez 3 sek. przycisk resetu, aż wskaźniki LED na etui do ładowania zaczną migać sekwencyjnie.

3. Wybierz opcję „**soundcore AeroFit**” na liście Bluetooth na nowym urządzeniu.

# PODWÓJNE OPCJE ŁĄCZNOŚCI

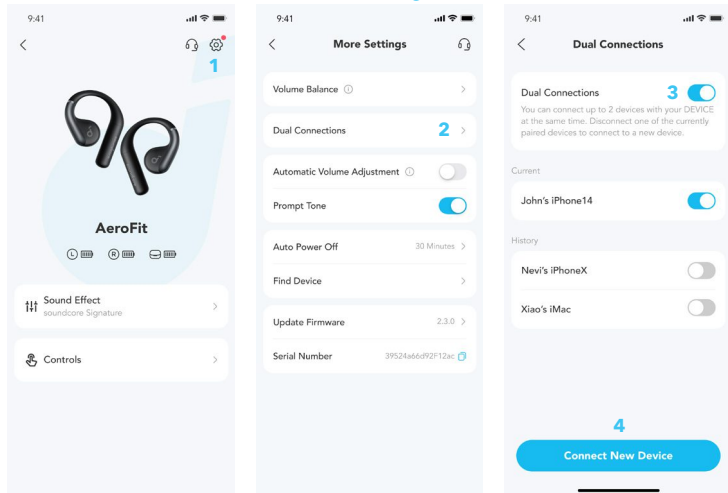

Aby połączyć słuchawki z dwoma urządzeniami Bluetooth jednocześnie, otwórz aplikację soundcore, przejdź do menu ustawień, po czym wybierz kolejno opcje Podwójne połączenia > Włącz podwójne połączenia > Połącz z nowym urządzeniem.

**\*Funkcja jest domyślnie wyłączona.**

# STEROWNIE DOTYKOWE

TWS

MONO

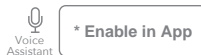

		Tyb TWS	Tryb mono
🎵	Odtwarzanie/wstrzymanie	Dwukrotne dotknięcie (R)	Dwukrotne dotknięcie
	Poprzedni utwór	Personalizacja aplikacji soundcore	Personalizacja aplikacji soundcore
	Następny utwór	Dwukrotne dotknięcie (L)	
☎️	Odebranie/zakończenie połączenia	Dwukrotne dotknięcie (L/R)	Dwukrotne dotknięcie (L/R)
	Odrzucenie połączenia	Przyciśnięcie i przytrzymanie przez 2 sek. (L/P)	Przyciśnięcie i przytrzymanie przez 2 sek.
🔊	Zwiększenie głośności	*Włączenie aplikacji soundcore	*Włączenie aplikacji soundcore
	Zmniejszenie głośności	*Włączenie aplikacji soundcore	
🗣️	Aktywacja asystenta głosowego	*Włączenie aplikacji soundcore	*Włączenie aplikacji soundcore

## WYŁĄCZANIE

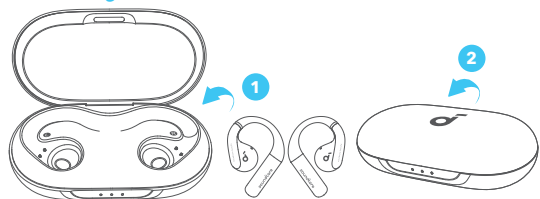

Aby wyłączyć, odłóż słuchawki douszne do etui do ładowania i zamknij je.

**Słuchawki douszne automatycznie wyłączą się po 30 minutach, jeśli nie będą połączone. Okres można dostosować w aplikacji soundcore.**



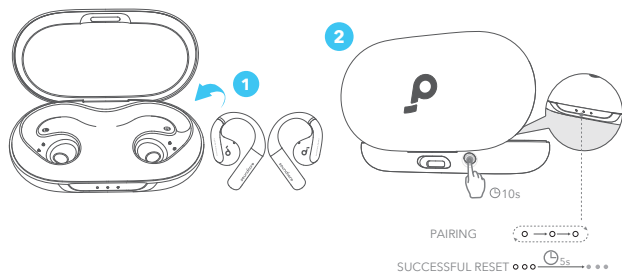

## RESET







Jeśli słuchawki nie mogą prawidłowo sparować się ze sobą lub z innymi urządzeniami, zresetuj je.

Najpierw usuń historię parowania z urządzenia Bluetooth. Umieść słuchawki douszne w etui ładującym i pozostaw je otwarte. Przyciśnij i przytrzymaj przez 10 sek. przycisk resetu na etui do ładowania, aż wskaźniki LED na etui do ładowania zaczną migać sekwencyjnie. Następnie wskaźniki pozostaną włączone przez 5 sek. To znak, że udało Ci się zresetować słuchawki.

# PRZEWODNIK PO DIODACH LED

Dioda stanu	Poziom naładowania baterii
LED 1-3 Wł. 	> 70%
LED 1-2 Wł. 	30% - 70%
LED 1 Wł. 	5% - 30%
LED 1 miga 	< 5% (wymaga ładowania)

Dioda stanu	Poziom naładowania baterii podczas ładowania
LED 1 pulsuje 	< 30%
LED 1 wł., LED 2 pulsuje 	30% - 70%
LED 1 i LED 2 wł., LED 3 pulsuje 	70% - 95%
LED 1-3 stałe białe podświetlenie przez 10 sek. 	100%



# AKTUALIZACJA OPROGRAMOWANIA SPRZĘTOWEGO

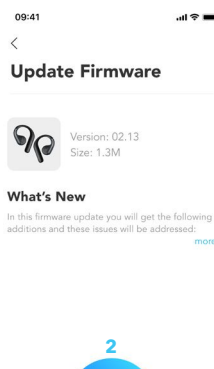
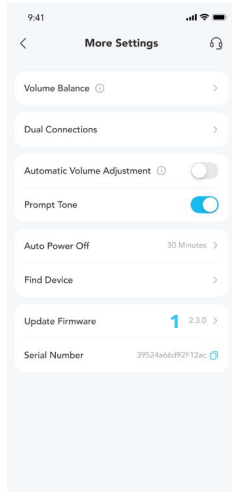

Zostaniesz poinformowany(-a), gdy zostanie wykryta nowa wersja oprogramowania, gdy podłączysz słuchawki do aplikacji. Upewnij się, że słuchawki są umieszczone w etui do ładowania, a etui pozostaje otwarte do momentu zakończenia aktualizacji oprogramowania. Podczas aktualizacji dopilnuj, aby słuchawki były ładowane i nieużywane.

## DANE TECHNICZNE

Dane techniczne mogą ulec zmianie bez powiadomienia.

Wejście	5V ≈1.2A
Wyjście	5 V ≈ 0,5 A (0,25 A ma złącze)
Pojemność akumulatora	85 mAh × 2 (słuchawka), 750 mAh (etui do ładowania)
Czas ładowania	1 godz. (słuchawki), 2 godz. (etui do ładowania:)
Moduł sterujący	Głośnik dynamiczny 14 mm
Charakterystyka częstotliwościowa	20 Hz - 20 kHz
Impedancja	11Ω
Klasa wodoodporności (słuchawki douszne)	IPX7
Wersja Bluetooth	5.3
Zasięg Bluetooth	10 m / 33 st.
Maks. głośność	89dB

## Znak certyfikatu A3872 SGS



### Performance Tested

- ✔ Superelastic material
- ✔ Aerospace grade titanium alloy material



# Guia de Utilizador de soundcore Aerofit (A3872)

**APLICAÇÃO**

**VISÃO GERAL**

**UTILIZAÇÃO**

**CARREGAMENTO**

**LIGAR E EMPARELHAR**

**LIGAÇÕES DUPLAS**

**CONTROLOS DE TOQUE**

**DESLIGAR**

**REPOR**

**GUIA DE LUZ LED**

**ATUALIZAÇÃO DO FIRMWARE**

**ESPECIFICAÇÕES**

# APLICAÇÃO



Google Play and the Google Play logo are trademarks of Google Inc.



Apple and the Apple logo are trademarks of Apple Inc.



Transfira a aplicação soundcore para experienciar um efeito de som surround (imersão), ajuste as configurações de equalização (EQ), atualize o firmware e explore ainda mais opções.

Se os seus auriculares não conseguirem ligar-se ao aplicativo soundcore, reinstale o aplicativo ou atualize-o para a versão mais recente disponível na loja dos aplicativos móveis.

# VISÃO GERAL

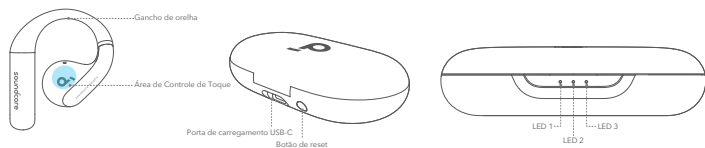

# UTILIZAÇÃO

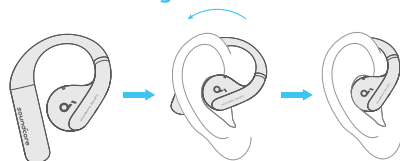

Retire os auriculares da sua caixa de carregamento, rode os ganchos auriculares ao longo das suas orelhas para ajustar o seu posicionamento.

## CARREGAMENTO

Não se esqueça de remover os adesivos de isolamento dos auriculares antes da sua primeira utilização.

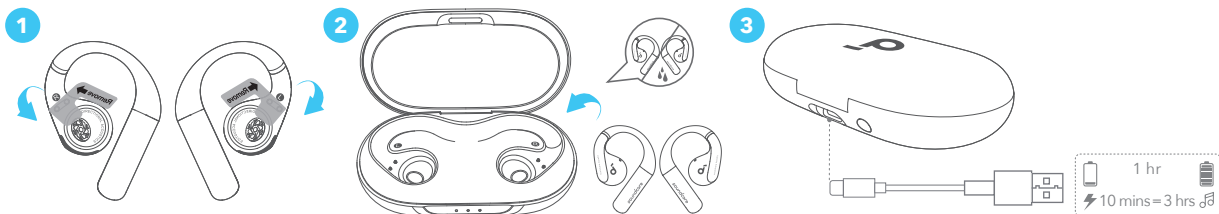

1. Coloque os auriculares na caixa de carregamento e feche-a.

• Seque os auriculares na totalidade, bem como a porta de carregamento USB-C, antes de proceder ao carregamento.

### Indicativo de Bateria Fraca

Auriculares: Será avisado que está com bateria fraca por comando de voz.

Caixa de Carregamento: O indicador LED 1 irá iluminar-se por 3 segundos, desligando-se de seguida.

## LIGAR E EMPARELHAR

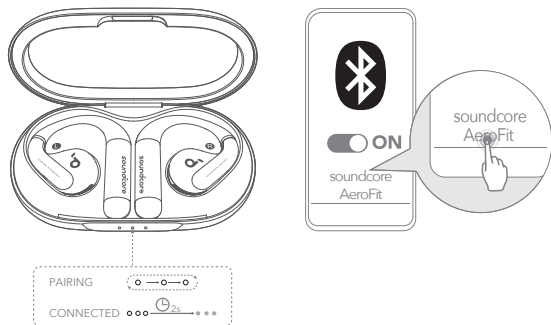

Após remover os adesivos de isolamento dos auriculares, volte a colocá-los na caixa de carregamento e, de seguida, prima o botão de reset para ativar o emparelhamento por Bluetooth. Pode ainda emparelhar os dispositivos ao fechar e reabrir a tampa da caixa, depois de guardar os auriculares. Isto liga os auriculares automaticamente e ativa o seu modo de emparelhamento por Bluetooth, ao conectá-los pela primeira vez. Selecione a opção “soundcore AeroFit” na

lista de Bluetooth do seu dispositivo para proceder à ligação. Durante o processo de emparelhamento, poderá ver os indicadores LED na caixa de carregamento com um efeito de rolamento. Assim que o processo de emparelhamento terminar e for bem sucedido, os indicadores LED na caixa de carregamento iluminar-se-ão por 2 segundos, antes de se apagarem.

Uma vez conectados com sucesso, passarão a reconectar-se automaticamente ao seu dispositivo sempre que abrir a caixa de carregamento, desde que não tenha eliminado o histórico de emparelhamento do seu dispositivo.

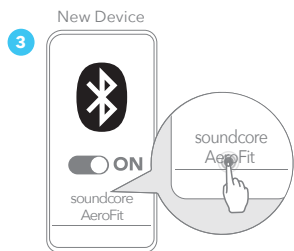
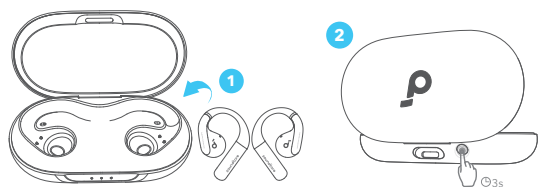

Se deseja conectar os auriculares a um novo dispositivo para uso subsequente, por favor, siga os passos descritos em baixo:

1. Coloque os auriculares novamente dentro da caixa de carregamento;
2. Prima continuamente o botão de reset por 3 segundos, até que os indicadores LED da caixa de carregamento iniciem o seu efeito de rolamento;
3. Selecione a opção "soundcore AeroFit" na lista de Bluetooth do seu novo dispositivo para proceder à ligação.

# LIGAÇÕES DUPLAS

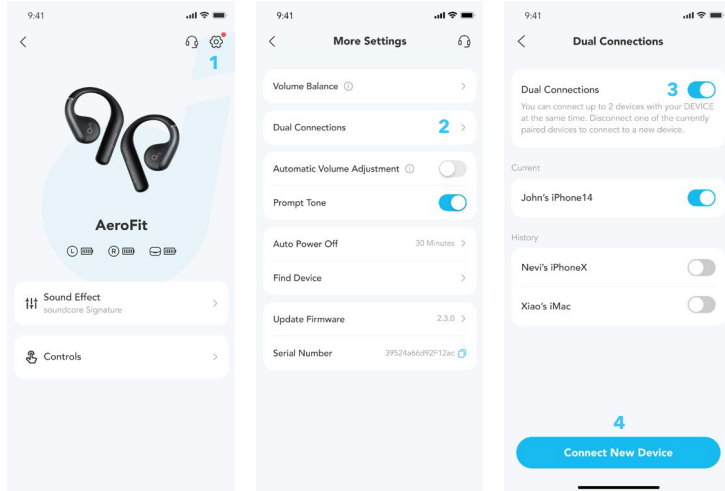

Para conectar os auriculares a dois dispositivos Bluetooth simultaneamente, abra a aplicação soundcore, aceda a configurações e selecione Dupla Ligação > Permitir Dupla Ligação > Conectar Novo Dispositivo.

**\*Esta funcionalidade encontra-se desativada por defeito.**

# CONTROLOS DE TOQUE

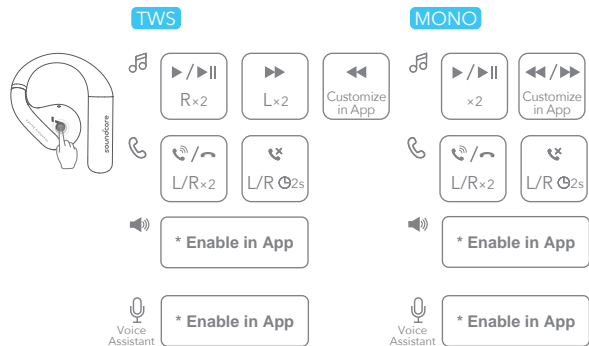

		<b>Modo TWS</b>	<b>Modo mono</b>
🎵	Reproduzir/Pausar	Tocar duas vezes (D)	Tocar duas vezes
	Faixa anterior	Personalizar na aplicação soundcore	Personalizar na aplicação soundcore
	Próxima faixa	Tocar duas vezes (E)	
☎️	Atender /Finalizar uma chamada	Tocar duas vezes (E/D)	Tocar duas vezes (E/D)
	Rejeitar uma chamada	Tocar e manter premido continuamente por 2 segundos (E/D)	Tocar e manter premido continuamente por 2 segundos
🔊	Aumentar volume	*Permitir na aplicação soundcore	*Permitir na aplicação soundcore
	Diminuir volume	*Permitir na aplicação soundcore	
🗣️	Ativar o assistente de voz	*Permitir na aplicação soundcore	*Permitir na aplicação soundcore



## DESLIGAR

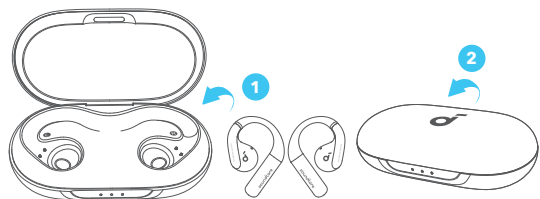

Para os desligar, torne a colocar os auriculares dentro da caixa de carregamento e feche-a.

Os fones de ouvido sem fio desligarão automaticamente após 30 minutos se não estiverem conectados. Pode personalizar a duração na aplicação soundcore.



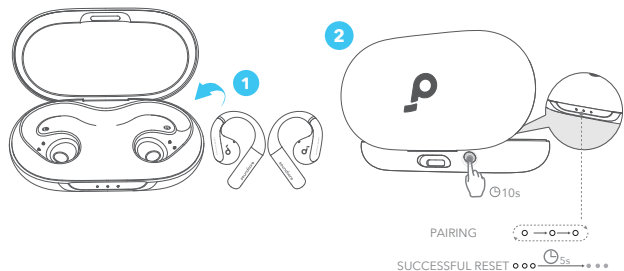

## REPOR







Efetue a reposição caso surjam problemas de emparelhamento entre os auriculares ou com outros dispositivos.

Primeiro, elimine o histórico de emparelhamento do seu dispositivo Bluetooth. Coloque os auriculares no estojo de carregamento e deixe o estojo aberto. Prima continuamente o botão de reset na caixa de carregamento por 10 segundos até que comece a observar o efeito de rolamento nos indicadores LED e posteriormente se iluminem por 5 segundos. Por esta altura, já foram repostas as configurações iniciais nos seus auriculares.

# GUIA DE LUZ LED

Estado do LED	Nível da bateria
LED 1-3 ON 	> 70%
LED 1-2 ON 	30% - 70%
LED 1 ON 	5% - 30%
LED 1 A piscar 	< 5% (necessário carregar)

Estado do LED	Nível de Bateria durante o Carregamento
LED 1 A Pulsar 	< 30%
LED 1 On, LED 2 A Pulsar 	30% - 70%
LED 1 & LED 2 On, LED 3 A Pulsar 	70% - 95%
LED 1-3 Luz Branca Contínua por 10 segundos 	100%

# ATUALIZAÇÃO DO FIRMWARE

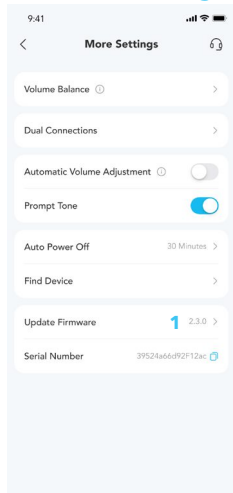

## What's New

In this firmware update you will get the following additions and these issues will be addressed: [more](#)



Será informado assim que uma nova versão de firmware for detectada quando conectar os fones de ouvido ao aplicativo. Certifique-se de que os fones de ouvido estejam colocados no estojo de carregamento e que o estojo permaneça aberto até que a atualização do firmware esteja completa. Durante a atualização, certifique-se de que os auriculares estão a ser carregados e evite qualquer tipo de utilização.

# ESPECIFICAÇÕES

As especificações estão sujeitas a alteração sem aviso prévio.

Entrada	5V =1,2A
Saída	5V = 0,5A (0,25A por porta)
Capacidade da bateria	85mAh×2 (auriculares); 750mAh (caixa de carregamento)
Tempo de carga	1 hora (auriculares); 2 horas (caixa de carregamento)
Unidade de diafragma	Driver dinâmico de 14mm
Resposta de frequência	20 Hz - 20 kHz
Impedância	11Ω
Classificação à prova d'água (fones de ouvido).	IPX7
Versão do Bluetooth	5.3
Alcance do Bluetooth	10 m
Volume Máximo	89dB

## A3872 Marca de Certificação SGS



### Performance Tested

- ✔ Superelastic material
- ✔ Aerospace grade titanium alloy material



# **Guia do usuário do soundcore AeroFit (A3872)**

**APLICATIVO**

**VISÃO GERAL**

**COMO USAR**

**CARREGANDO A BATERIA**

**LIGANDO E PAREANDO**

**CONEXÕES DUPLAS**

**CONTROLES DE TOQUE**

**DESLIGANDO**

**REINICIAR**

**GUIA DA LUZ DE LED**

**ATUALIZAÇÃO DE FIRMWARE**

**ESPECIFICAÇÕES**

# APLICATIVO



Google Play and the Google Play logo are trademarks of Google Inc.



Apple and the Apple logo are trademarks of Apple Inc.



Baixe o aplicativo soundcore para experimentar o som surround 3D, ajustar as configurações de equalização, atualizar o firmware e explorar mais. Se seus fones de ouvido não puderem se conectar ao aplicativo soundcore, reinstale o aplicativo ou atualize-o para a versão mais recente em sua loja de aplicativos para dispositivos móveis.

## VISÃO GERAL

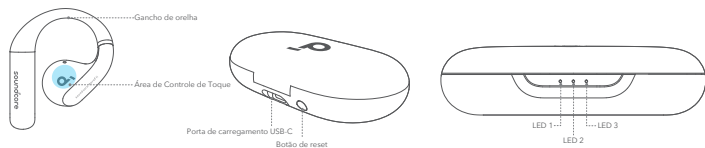

## COMO USAR

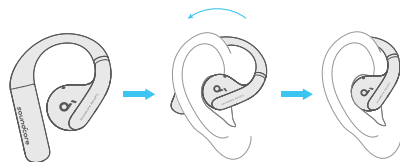

Pegue os fones de ouvido do estojo de carregamento e gire os ganchos nas aurículas para obter o posicionamento adequado.

# CARREGANDO A BATERIA

Lembre-se de remover os adesivos de isolamento dos fones de ouvido antes do primeiro uso.

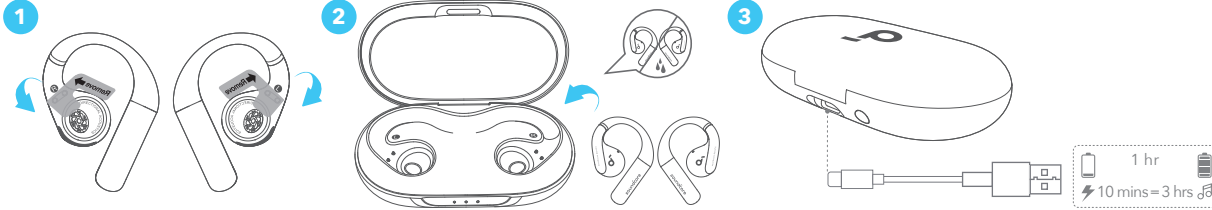

1. Coloque os fones de ouvido no estojo carregador e feche-o.
  - Seque totalmente os fones de ouvido e a porta de carregamento USB-C antes de carregar.

## Indicação de bateria baixa

Fones de ouvido: Você ouvirá um aviso de voz de bateria fraca.

Estojo de carregamento: O indicador LED 1 acenderá por 3 segundos e depois apagará.

# LIGANDO E PAREANDO

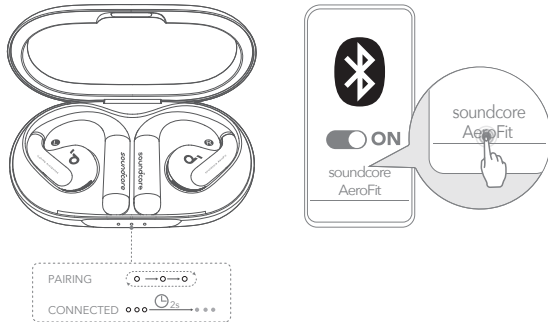

Depois de remover os adesivos de isolamento dos fones de ouvido, coloque-os de volta no estojo de carregamento e pressione o botão de reinicialização para ativar o emparelhamento Bluetooth. Você também pode emparelhar fechando e reabrindo a tampa do estojo quando os fones de ouvido estiverem dentro do estojo. Nas próximas vezes, os fones de ouvido serão ligados automaticamente e entrarão no modo de emparelhamento Bluetooth ao conectar pela primeira vez. Selecione **"soundcore AeroFit"** na lista de Bluetooth do seu dispositivo para conectar. Ao emparelhar, os indicadores LED no estojo de carregamento começarão

a rolar. Depois que o emparelhamento for bem-sucedido, os indicadores LED no estojo de carregamento acenderão por 2 segundos e, em seguida, apagarão. Depois que forem conectados, eles se reconectarão automaticamente ao seu dispositivo sempre que você abrir o estojo de carregamento, desde que você não exclua o histórico de emparelhamento do dispositivo.

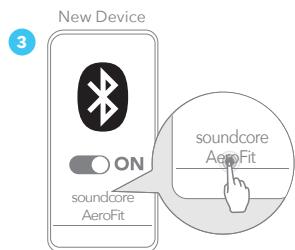
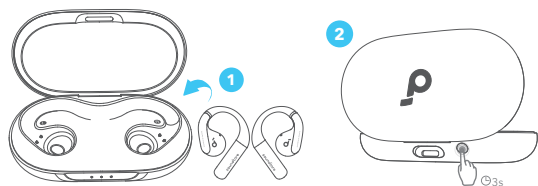

Se quiser conectar os fones de ouvido a um novo dispositivo em um uso posterior, siga as etapas abaixo:

1. Coloque os fones de ouvido de volta no estojo de carregamento;
2. Mantenha pressionado o botão de reinicialização por 3 segundos, até que os indicadores LED no estojo de carregamento comecem a rolar;
3. Selecione "**soundcore AeroFit**" na lista de Bluetooth do novo dispositivo para conectar.



# CONEXÕES DUPLAS

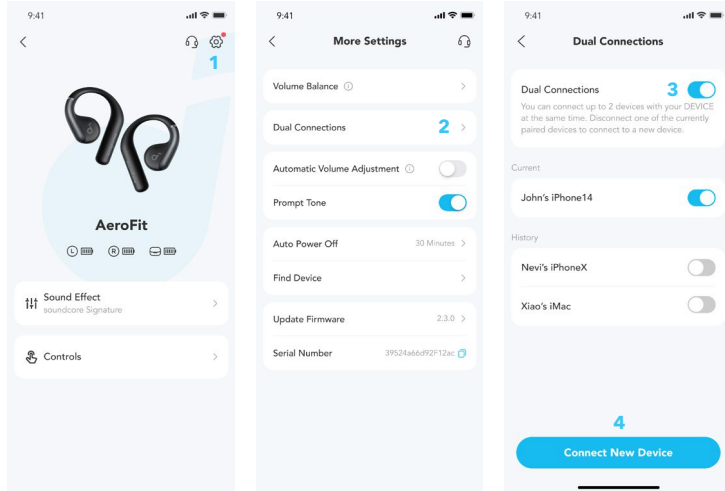

Para conectar os fones de ouvido a dois dispositivos Bluetooth ao mesmo tempo, abra o aplicativo soundcore, vá para Configurações e selecione Conexões duplas > Habilitar conexões duplas > Conectar novo dispositivo.

**\*Esse recurso está desativado por padrão.**

# CONTROLES DE TOQUE

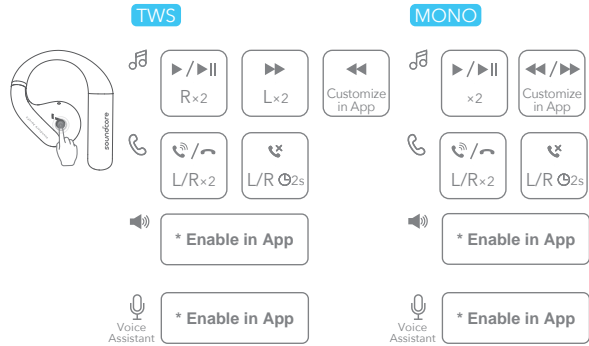

		<b>Modo TWS</b>	<b>Modo mono</b>
🎵	Reproduzir/Pausar	TOCAR DUAS VEZES (D)	Tocar duas vezes
	Faixa anterior	Personalize no aplicativo soundcore	Personalize no aplicativo soundcore
	Próxima faixa	Tocar duas vezes (E)	
☎️	Atender/Terminar uma chamada	Tocar duas vezes (E/D)	Tocar duas vezes (E/D)
	Rejeitar uma chamada	Tocar por 2 segundos (E/D)	Tocar por 2 segundos
🔊+	Aumentar o volume	*Habilite no aplicativo soundcore	*Habilite no aplicativo soundcore
🔊-	Abaixar o volume	*Habilite no aplicativo soundcore	
🗣️	Ativar assistente de voz	*Habilite no aplicativo soundcore	*Habilite no aplicativo soundcore

## DESLIGANDO

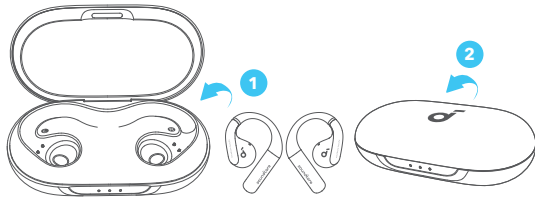

Para desligar, coloque os fones de ouvido de volta no estojo de carregamento e feche-o.

Os fones de ouvido serão desligados automaticamente após 30 minutos se não estiverem conectados. A duração pode ser personalizada no aplicativo soundcore.



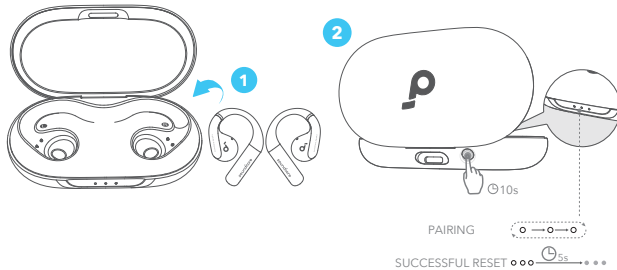

## REINICIAR





Reinicie se os fones de ouvido não puderem ser emparelhados corretamente entre si ou com outros dispositivos.

Exclua o histórico de pareamento do seu dispositivo Bluetooth primeiro. Coloque os fones de ouvido no estojo carregador e deixe-o aberto. Mantenha pressionado o botão de reinicialização no estojo de carregamento por 10 segundos até que os indicadores LED no estojo de carregamento comecem a rolar e permaneçam acesas por 5 segundos. Nesse momento, os fones de ouvido terão sido reiniciados com sucesso.

# GUIA DA LUZ DE LED

Status do LED	Nível da bateria
LED 1-3 LIGADO 	> 70%
LED 1-2 LIGADO 	30% - 70%
LED 1 LIGADO 	5% - 30%
LED 1 pisca 	< 5% (precisa carregar)

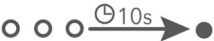
Status do LED	Nível da bateria durante o carregamento
LED 1 pulsante 	< 30%
LED 1 ligado, LED 2 pulsante 	30% - 70%
LED 1 e LED 2 ligados, LED 3 pulsante 	70% - 95%
LED 1-3 constante em branco por 10s 	100%

# ATUALIZAÇÃO DE FIRMWARE

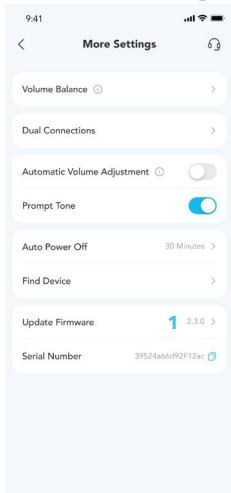

Você será informado assim que uma nova versão de firmware for detectada quando você conectar os fones de ouvido ao aplicativo. Certifique-se de que os fones de ouvido estejam colocados no estojo de carregamento e que o estojo permaneça aberto até que a atualização do firmware esteja completa. Durante a atualização, os fones de ouvido devem ficar carregando. Evite utilizá-los.

# ESPECIFICAÇÕES

As especificações estão sujeitas a alterações sem aviso prévio.

Entrada	5V = 1,2 A
Saída	5V = 0,5 A (0,25 A por porta)
Capacidade da bateria	85 mAh × 2 (fones de ouvido); 750 mAh (estojo de carregamento)
Tempo de carregamento	1 hora (fones de ouvido); 2 horas (estojo de carregamento)
Unidade de driver	Driver dinâmico de 14 mm
Resposta de frequência	20 Hz - 20 kHz
Impedância	11Ω
Classificação à prova d'água (fones de ouvido)	IPX7
Versão do Bluetooth	5.3
Alcance do Bluetooth	10 m/33 pés
Volume máximo	89 dB

## Marca de certificação GV A3872



### Performance Tested

- ✔ Superelastic material
- ✔ Aerospace grade titanium alloy material



# **Руководство пользователя soundcore AeroFit (A3872)**

**ПРИЛОЖЕНИЕ**

**ОБЗОР**

**НОШЕНИЕ**

**ЗАРЯДКА**

**ВКЛЮЧЕНИЕ И СОПРЯЖЕНИЕ**

**ПОДКЛЮЧЕНИЕ К ДВУМ УСТРОЙСТВАМ**

**СЕНСОРНОЕ УПРАВЛЕНИЕ**

**ВЫКЛЮЧЕНИЕ**

**СБРОС**

**СПРАВКА ПО ИНДИКАЦИИ**

**ОБНОВЛЕНИЕ ПРОШИВКИ**

**СПЕЦИФИКАЦИИ**

## ПРИЛОЖЕНИЕ



Google Play and the Google Play logo are trademarks of Google Inc.



Apple and the Apple logo are trademarks of Apple Inc.



Загрузите приложение soundcore, чтобы ощутить объемный звук 3D, изменять настройки эквалайзера, обновлять встроенное ПО и исследовать больше функций.

Если наушники не могут подключиться к приложению soundcore, переустановите приложение или обновите его до последней версии в магазине мобильных приложений.

## ОБЗОР

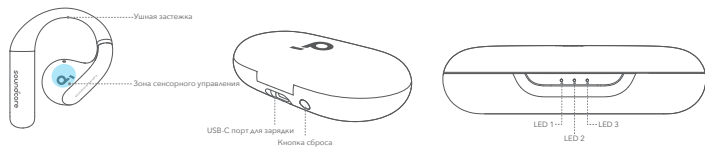

## НОШЕНИЕ

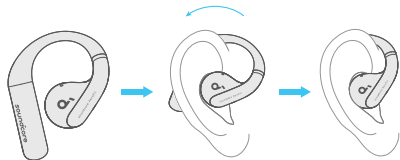

Достаньте наушники из зарядного кейса, затем поверните наหูные крепления в ушных раковинах для достижения удобной посадки.



## ЗАРЯДКА

Перед первым использованием не забудьте удалить изолирующие стикеры с наушников.

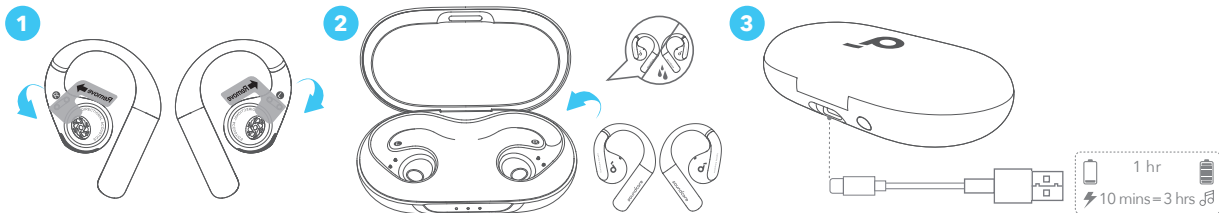

1. Поместите наушники в зарядный футляр и закройте его.

• Полностью высушите наушники и зарядный порт USB-C перед зарядкой.

### Индикация низкого уровня заряда батареи

Наушники: Вы услышите голосовое уведомление о низком уровне заряда батареи.

Зарядный кейс: Светодиодный индикатор 1 включается на 3 секунды, а затем выключается.

## ВКЛЮЧЕНИЕ И СОПРЯЖЕНИЕ

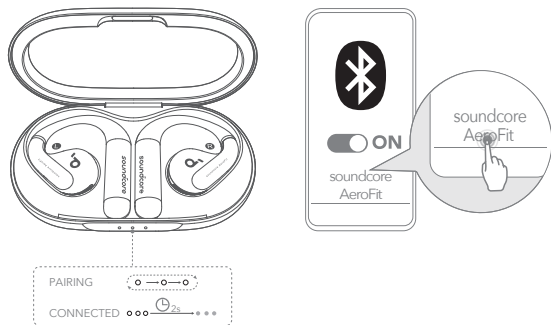

После удаления изолирующих стикеров верните наушники в зарядный кейс, затем нажмите кнопку сброса для активации сопряжения по Bluetooth. Вы также можете провести сопряжение, закрыв и снова открыв крышку кейса, когда наушники находятся в нем. Далее наушники автоматически включатся и перейдут в режим сопряжения по Bluetooth при первом подключении. Для подключения выберите **soundcore AeroFit**

списке Bluetooth-устройств. При сопряжении светодиодные индикаторы на зарядном кейсе начнут включаться по кругу. После успешного сопряжения светодиодные индикаторы на зарядном кейсе включатся на 2 секунды и погаснут. После успешного подключения наушники автоматически будут подключаться к вашему устройству каждый раз, когда вы открываете зарядный кейс, пока вы не очистите историю сопряжений на вашем устройстве.

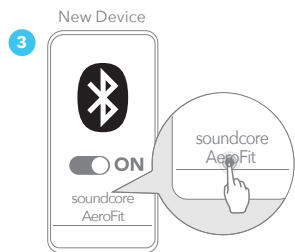
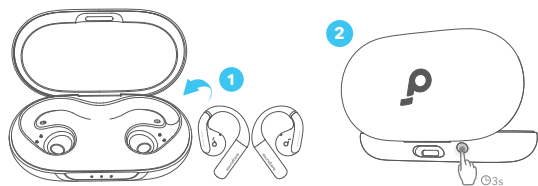

Если при дальнейшем использовании вы захотите подключить наушники к новому устройству, выполните следующие действия:

1. Поместите наушники обратно в зарядный кейс;
2. Нажмите кнопку сброса и удерживайте ее в течение 3 секунд, чтобы светодиодные индикаторы на зарядном кейсе начали включаться по кругу;
3. Выберите **soundcore AeroFit** в списке Bluetooth-устройств на вашем новом устройстве.

# ПОДКЛЮЧЕНИЕ К ДВУМ УСТРОЙСТВАМ

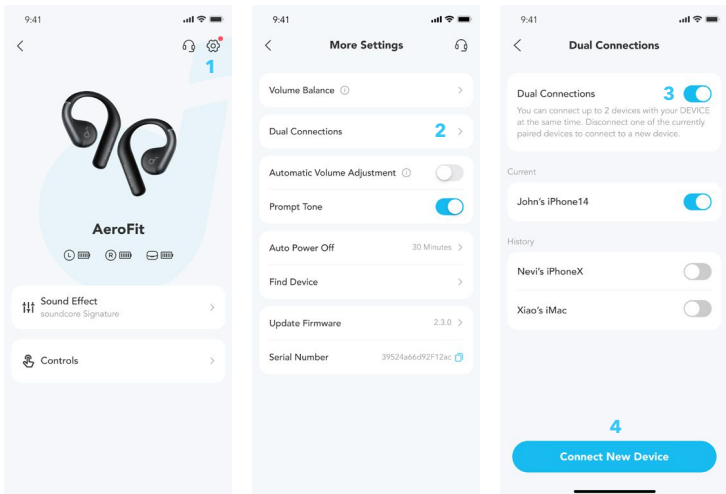

Для подключения наушников к двум устройствам Bluetooth одновременно откройте приложение soundcore, перейдите в настройки и выберите Двойное подключение > Включить двойное подключение > Подключить новое устройство.

**\* Эта функция по умолчанию выключена.**

# СЕНСОРНОЕ УПРАВЛЕНИЕ

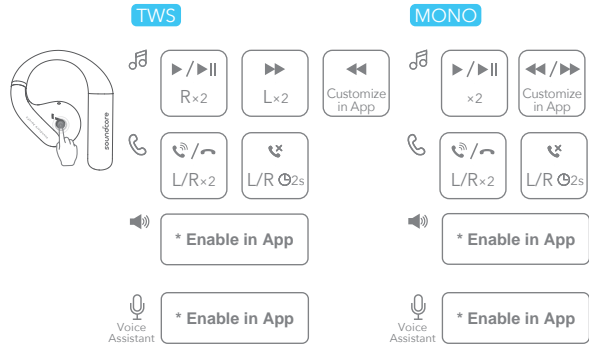

		Воспроизведение сигнала с аудиовхода	Монофонический режим
🎵	Воспроизведение / пауза	Двойное касание (правый)	Двойное касание
	Предыдущая композиция	Настройте в приложении soundcore	Настройте в приложении soundcore
	Следующая композиция	Двойное касание (левый)	
☎️	Принять/завершить звонок	Двойное касание (левый/правый)	Двойное касание (левый/правый)
	Отклонить вызов	Нажатие и удерживание в течение 2 секунд (левый/правый)	Нажмите и удерживайте в течение 2 секунд
🔊+	Увеличение громкости	* Включите в приложении soundcore	* Включите в приложении soundcore
🔊-	Уменьшение громкости	* Включите в приложении soundcore	
🗣️	Активация голосового помощника	* Включите в приложении soundcore	* Включите в приложении soundcore

## ВЫКЛЮЧЕНИЕ

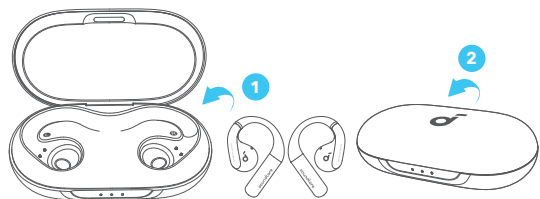

Для выключения верните наушники в зарядный кейс и закройте его.

Наушники автоматически выключатся через 30 минут, если они не подключены. Длительность можно настроить в приложении soundcore.

## СБРОС

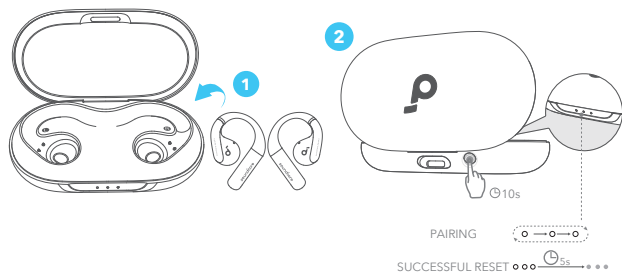





Сбросьте настройки, если наушники не могут соединиться друг с другом или с другими устройствами.

Сначала удалите историю сопряжений в вашем списке устройств Bluetooth. Поместите наушники в зарядный футляр и оставьте его открытым. Нажмите и удерживайте кнопку сброса на зарядном кейсе в течение 10 секунд, чтобы светодиодные индикаторы на зарядном кейсе включились по кругу, а затем включились на 5 секунд. Вы успешно провели сброс наушников.

# СПРАВКА ПО ИНДИКАЦИИ

Светодиодная индикация состояний	Уровень заряда батареи
Индикаторы 1-3 включены 	> 70%
Индикаторы 1-2 включены 	30% - 70%
Индикатор 1 включен 	5% - 30%
Индикатор 1 мигает 	< 5% (нужна зарядка)

Светодиодная индикация состояний	Уровень заряда батареи при зарядке
Индикатор 1 пульсирует 	< 30%
Индикатор 1 включен, индикатор 2 пульсирует 	30% - 70%
Индикаторы 1 и 2 включены, индикатор 3 пульсирует 	70% - 95%
В течение 10 секунд постоянно включены индикаторы 1-3 белого цвета 	100%

# ОБНОВЛЕНИЕ ПРОШИВКИ

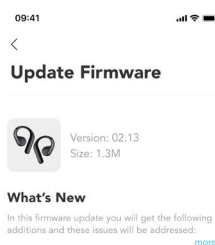
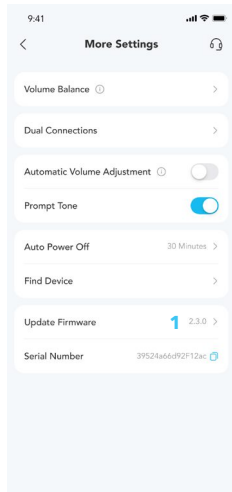

Вы будете уведомлены, когда при подключении наушников к приложению будет обнаружена новая версия прошивки. Убедитесь, что наушники помещены в зарядный футляр, и футляр остается открытым до завершения обновления прошивки. Во время обновления убедитесь, что наушники заряжаются и не осуществляйте никаких действий с ними.

# СПЕЦИФИКАЦИИ

Технические характеристики могут быть изменены без предварительного уведомления.

Вход	5 В ≈ 11,2 А
Выход	5 В ≈ 0,5 А (0,25 А на каждый порт)
Емкость аккумулятора	85 мА·ч × 2 (наушники); 750 мА·ч (зарядный кейс)
Время зарядки	1 час (наушники); 2 часа (зарядный кейс)
Блок излучателя	Динамический драйвер диаметром 14 мм
Частотная характеристика	20 Гц-20 кГц
Импеданс	11Ω
Класс защиты от воды (наушники).	IPX7
Версия Bluetooth	5.3
Радиус действия Bluetooth	10 м
Максимальная громкость	89 дБ

## Знак сертификации SGS A3872



**Performance Tested**

- ✔ Superelastic material
- ✔ Aerospace grade titanium alloy material





# Návod na používanie soundcore AeroFit (A3872)

**APP**

**PREHĽAD**

**NOSENIE**

**NABÍJANIE**

**ZAPNUTIE A PÁROVANIE**

**PRIPOJENIA K DVOM ZARIADENIAM**

**DOTYKOVÉ OVLÁDANIE**

**VYPNUTIE**

**RESETOVANIE**

**LED SVETELNÝ SPRIEVODCA**

**AKTUALIZÁCIA FIRMVÉRU**

**ŠPECIFIKÁCIE**

## APP



Google Play and the Google Play logo are trademarks of Google Inc.



Apple and the Apple logo are trademarks of Apple Inc.



Stiahnite si aplikáciu soundcore a zažite 3D priestorový zvuk, upravte nastavenia ekvalizéra, aktualizujte firmvér a preskúmajte ďalšie funkcie. Ak slúchadlá nemožno pripojiť k aplikácii soundcore, preinštalujte aplikáciu alebo ju aktualizujte na najnovšiu verziu prostredníctvom obchodu s mobilnými aplikáciami.

## PREHĽAD

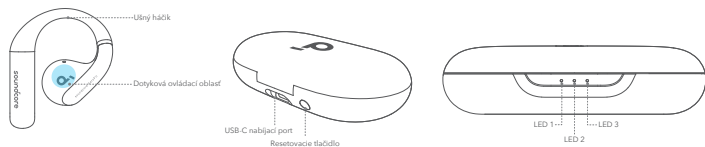

## NOSENIE

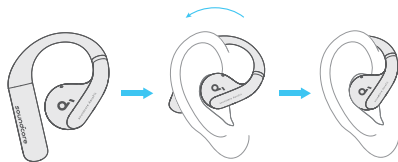

Vyberte slúchadlá z nabíjacieho puzdra a potom ich otáčajte pozdĺž ušných ušnic, aby ste dosiahli správnu polohu.

# NABÍJANIE

Pred prvým použitím nezabudnite zo slúchadiel do uší odstrániť izolačné nálepky.

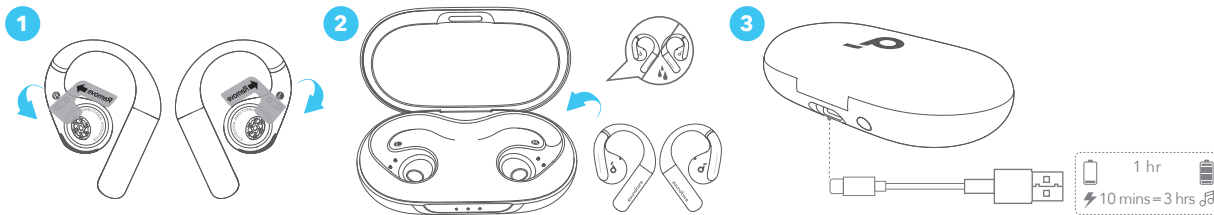

1. Slúchadlá vložte do nabíjacieho puzdra a zatvorte kryt.
- Pred nabíjaním úplne vysušte slúchadlá a nabíjací port USB-C.

## Signalizácia slabej batérie

Slúchadlá do uší: Budete počuť hlasovú výzvu o vybití batérie.

Nabíjacie puzdro: LED indikátor 1 na 3 sekundy zasvieti a potom zhasne.

# ZAPNUTIE A PÁROVANIE

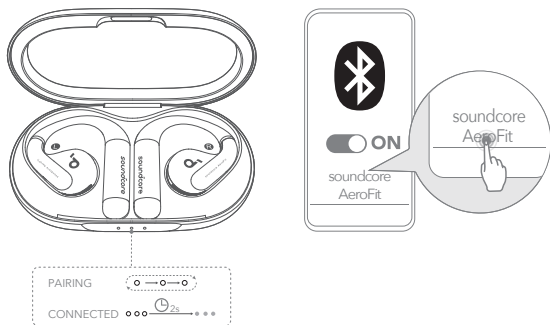

Po odstránení izolačných nálepiek zo slúchadiel vráťte slúchadlá do nabíjacieho puzdra a potom stlačením tlačidla Reset aktivujte párovanie cez Bluetooth. Môžete tiež spárovať zatvorením a opätovným otvorením veka puzdra, keď sú slúchadlá späť v puzdre. Následne sa slúchadlá pri prvom pripojení automaticky zapnú a prejdú do režimu párovania cez Bluetooth. Vyberte položku „**soundcore AeroFit**“ v zozname Bluetooth na svojom zariadení a pripojte. Pri párovaní LED indikátory na nabíjacom puzdre začnú postupne blikať. Po úspešnom spárovaní sa LED indikátory na nabíjacom puzdre rozsvietia na 2 sekundy a potom zhasnú.

Po úspešnom pripojení sa automaticky znova pripoja k vášmu zariadeniu vždy, keď otvoríte nabíjacie puzdro, pokiaľ ste zo zariadenia neodstránili históriu párovania.

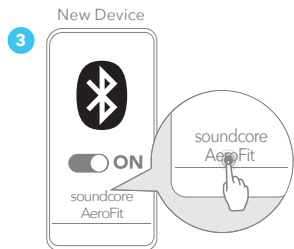
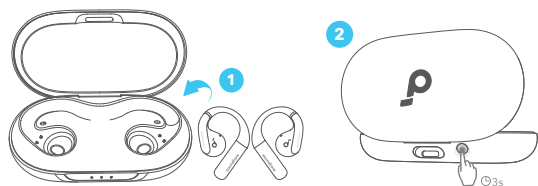

Ak chcete pri ďalšom použití pripojiť slúchadlá k novému zariadeniu, postupujte nasledovne:

1. Vložte slúchadlá do uší do nabíjacieho puzdra.
2. Stlačte tlačidlo Reset a podržte ho 3 sekundy, kým nezačnú postupne blikať LED indikátory na nabíjacom puzdre.
3. Vyberte položku „**soundcore AeroFit**“ v zozname Bluetooth na svojom novom zariadení a pripojte.

# PRIPOJENIA K DVOM ZARIADENIAM

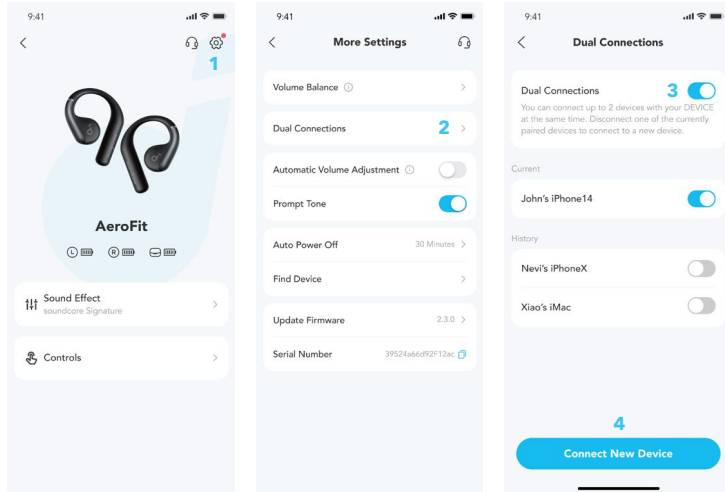

Ak chcete pripojiť slúchadlá k dvom zariadeniam Bluetooth súčasne, otvorte aplikáciu soundcore, prejdite do nastavení a vyberte možnosť Duálne pripojenia > Povolit duálne pripojenia > Pripojiť nové zariadenie.

**\* Táto funkcia je štandardne vypnutá.**

# DOTYKOVÉ OVLÁDANIE

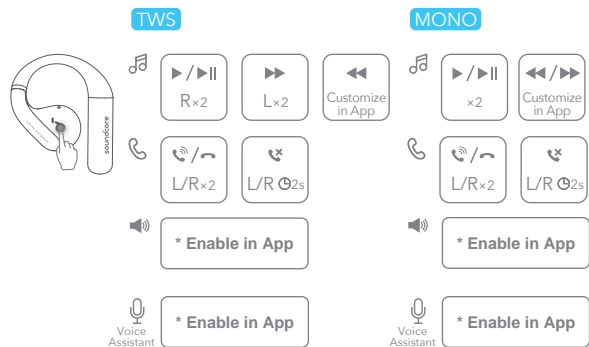

		Režim TWS	Režim mono
🎵	Prehrávanie/pozastavenie	Dvojité stlačenie (P)	Dvojité stlačenie
	Predošlá skladba	Prispôsobte v aplikácii soundcore	Prispôsobte v aplikácii soundcore
	Ďalšia skladba	Dvojité stlačenie (L)	
☎️	Prijatie/Ukončenie hovoru	Dvojité stlačenie (L/P)	Dvojité stlačenie (L/P)
	Odmietnutie hovoru	Stlačenie a podržanie na 2 sekundy (L/P)	Stlačenie a podržanie na 2 sekundy
🔊+	Zvýšenie hlasitosti	* Povoľte v aplikácii soundcore	* Povoľte v aplikácii soundcore
🔊-	Zníženie hlasitosti	* Povoľte v aplikácii soundcore	
🗣️	Aktivovanie hlasového asistenta	* Povoľte v aplikácii soundcore	* Povoľte v aplikácii soundcore

## VYPNUTIE

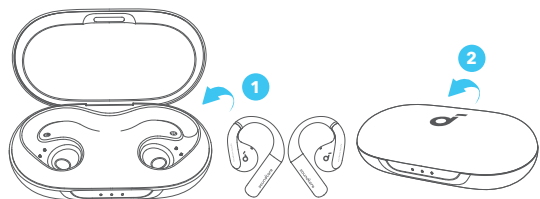

Ak chcete slúchadlá vypnúť, vráťte ich do nabíjacieho puzdra a zatvorte ho.

**Ak nie sú slúchadlá pripojené, po 30 minútach sa automaticky vypnú. Trvanie možno prispôbiť v aplikácii soundcore.**



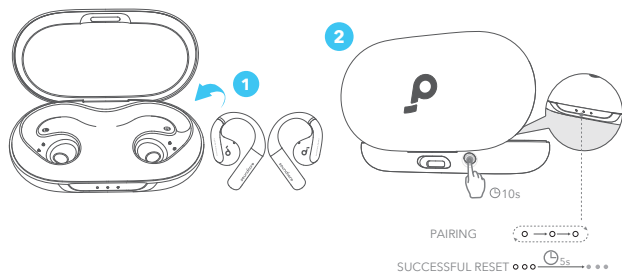

## RESETOVANIE







Ak majú slúchadlá problémy so spárovaním navzájom alebo s inými zariadeniami, resetujte ich.

Najprv odstráňte históriu párovania zo svojho zariadenia Bluetooth. Vložte slúchadlá do nabíjacieho puzdra a nechajte ho otvorené. Stlačte tlačidlo Reset na nabíjacom puzdre a podržte 10 sekúnd, kým LED indikátory na nabíjacom puzdre nezačnú postupne blikať a potom zostanú svietiť 5 sekúnd. Vtedy sú vaše slúchadlá do uší úspešne resetované.

# LED SVETELNÝ SPRIEVODCA

LED indikátor stavu	Úroveň batérie
LED 1 - 3 svieti 	> 70%
LED 1 - 2 svieti 	30% - 70%
LED 1 svieti 	5% - 30%
LED 1 bliká 	< 5 % (vyžaduje nabíjanie)

LED indikátor stavu	Úroveň nabitia batérie počas nabíjania
LED 1 pulzuje 	< 30%
LED 1 svieti, LED 2 pulzuje 	30% - 70%
LED 1 svieti, LED 2 svieti, LED 3 pulzuje 	70% - 95%
LED 1 - 3 svieti nabíelo 10 sekúnd 	100%



# AKTUALIZÁCIA FIRMVÉRU

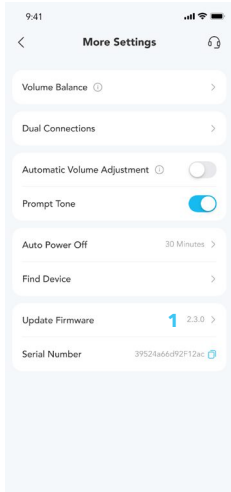

Po pripojení slúchadiel k aplikácii budete informovaní, keď bude k dispozícii nová verzia firmvéru. Uistite sa, že sú slúchadlá vložené do nabíjacieho puzdra a že puzdro zostane otvorené až do dokončenia aktualizácie firmvéru. Počas aktualizácie zaistite, aby sa slúchadlá nabíjali, a nepoužívajte ich.

# ŠPECIFIKÁCIE

Technické údaje sa môžu bez oznámenia zmeniť.

Vstup	5 V = 1,2 A
Výkon	5 V = 0,5 A (0,25 A na jeden port)
Kapacita batérie	85 mAh × 2 (slúchadlá do uší) 750 mAh (nabíjacie puzdro)
Doba nabíjania	1 hodina (slúchadlá do uší) 2 hodiny (nabíjacie puzdro)
Menič	14 mm dynamický driver
Odpovedná frekvencia	20 Hz - 20 kHz
Impedancia	11Ω
Hodnotenie vodotesnosti (slúchadlá)	IPX7
Verzia Bluetooth	5.3
Dosah Bluetooth	10 m/33 stôp
Maximálna hlasitosť	89 dB

## Certifikačná značka A3872 SGS



### Performance Tested

- ✔ Superelastic material
- ✔ Aerospace grade titanium alloy material



# Uporabniški priročnik za slušalke soundcore AeroFit (A3872)

**APLIKACIJA**

**PREGLED**

**UPORABA**

**POLNJENJE**

**VKLOP IN SEZNANJANJE**

**DVOJNE POVEZAVE**

**UPRAVLJANJE NA DOTIK**

**IZKLOP**

**PONASTAVITEV**

**LED SVETLOVODNIK**

**POSODOBITEV VDELANE PROGRAMSKE OPREME**

**SPECIFIKACIJE**

# APLIKACIJA



Google Play and the Google Play logo are trademarks of Google Inc.



Apple and the Apple logo are trademarks of Apple Inc.



Prenesite aplikacijo soundcore, če želite izkusiti prostorski zvok, prilagoditi nastavitve izenačevalnika, posodobiti vdelano programsko opremo in raziskati več.

Če se slušalki ne moreta povezati z aplikacijo soundcore, znova namestite aplikacijo ali jo posodobite na najnovejšo različico v trgovini z mobilnimi aplikacijami.

## PREGLED

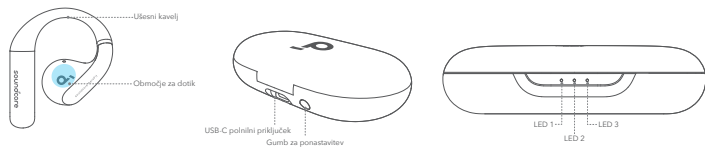

## UPORABA

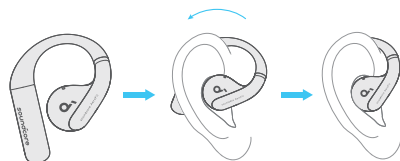

Vzemite slušalki iz polnilne torbice, nato zavrtite ušesne zanke vzdolž ušesnih školjk, da jih namestite na pravilen položaj.

## POLNJENJE

Pred prvo uporabo odstranite izolacijske nalepke na slušalkah.

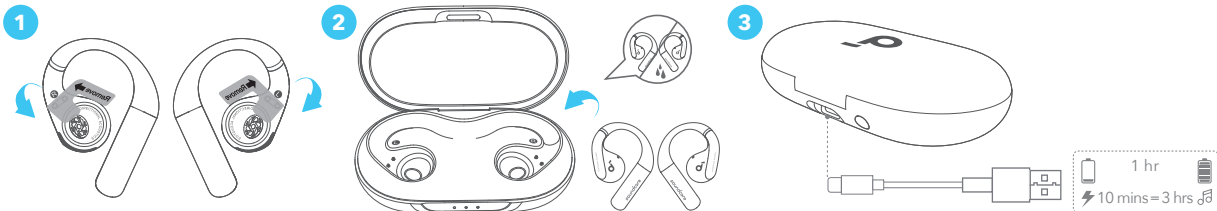

1. Slušalki vstavite v etui za polnjenje in ga zaprite.
  - Pred polnjenjem popolnoma posušite slušalke in polnilna vrata USB-C.

### Kazalnik prazne baterije

Slušalke: Zasišli boste glasovno obvestilo, da je baterija skoraj prazna.

Polnilna torbica: Kazalnik LED 1 bo zasvetil 3 sekunde in nato ugasnil.

## VKLOP IN SEZNAVANJE

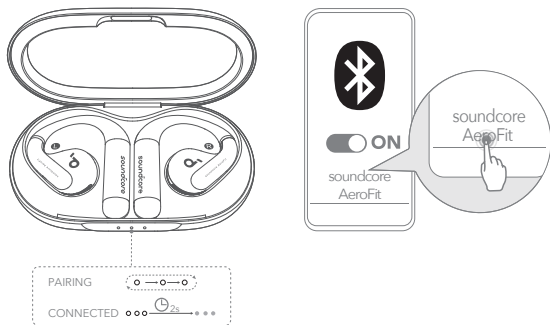

Ko s slušalk odstranite izolacijske nalepke, slušalke vrnite v polnilno torbico in pritisnite gumb za ponastavitev, da vklopite povezovanje Bluetooth. Povežete se lahko tudi tako, da zaprete in ponovno odprete pokrov torbice, ko so slušalke spet v torbici. Slušalke se bodo ob prvi povezavi samodejno vklopile in vstopile v način povezovanja Bluetooth. Za povezavo izberite »**soundcore AeroFit**« na seznamu Bluetooth vaše naprave. Pri povezovanju se začnejo kazalniki LED na polnilni torbici

pomikati. Po uspešnem povezovanju kazalniki LED v polnilni torbici svetijo 2 sekundi in se ugasnejo.

Po uspešni povezavi se slušalke samodejno znova povežejo z vašo napravo vsakič, ko odprete polnilno torbico, če niste izbrisali zgodovine povezav iz svoje naprave.

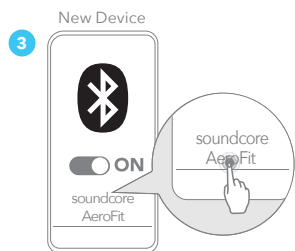
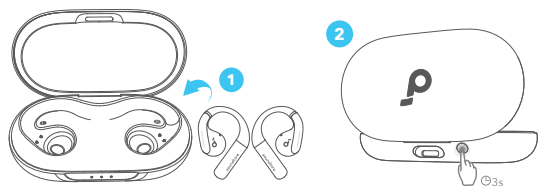

Če želite pri nadaljnji uporabi slušalke povezati z novo napravo, sledite spodnjim korakom:

1. Slušalke dajte nazaj v polnilno torbico;

2. Pritisnite gumb za ponastavitev in ga držite 3 sekunde, dokler se kazalniki LED na polnilni torbici ne začnejo pomikati;

3. Za povezavo izberite »**soundcore AeroFit**« na seznamu Bluetooth vaše nove naprave.

# DVOJNE POVEZAVE

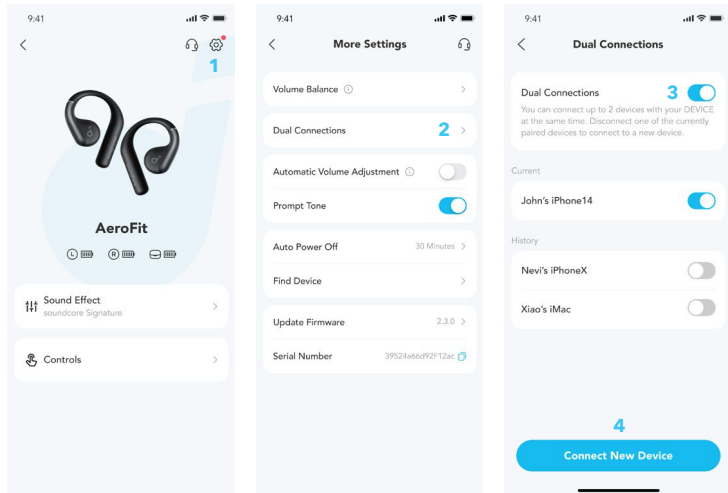

Če želite slušalke povezati z dvema napravama Bluetooth hkrati, odprite aplikacijo soundcore, pojdite v nastavitve in izberite Dvojne povezave > Omogoči dvojne povezave > Poveži novo napravo.

**\*Ta funkcija je privzeto izklopljena.**

# UPRAVLJANJE NA DOTIK

## TWS

## MONO



R×2



L×2



Customize  
in App



×2



Customize  
in App



L/R×2



L/R 2s



L/R×2



L/R 2s



\* Enable in App



\* Enable in App



Voice  
Assistant

\* Enable in App



Voice  
Assistant

\* Enable in App

		Način TWS	Način mono
🎵	Predvajaj/ustavi	Dvakrat se dotaknite (R)	Dvakrat se dotaknite
	Prejšnja skladba	Prilagodite v aplikaciji soundcore	Prilagodite v aplikaciji soundcore
	Naslednja skladba	Dvakrat se dotaknite (L)	
📞	Sprejmi/končaj klic	Dvakrat se dotaknite (L/R)	Dvakrat se dotaknite (L/R)
	Zavrni klic	Dotaknite se in držite 2 sekundi (L/D)	Dotaknite se in držite 2 sekundi
🔊+	Povečanje glasnosti	*Omogoči v aplikaciji soundcore	*Omogoči v aplikaciji soundcore
🔊-	Zmanjšanje glasnosti	*Omogoči v aplikaciji soundcore	
🗣️	Aktivirajte glasovnega pomočnika	*Omogoči v aplikaciji soundcore	*Omogoči v aplikaciji soundcore



## IZKLOP

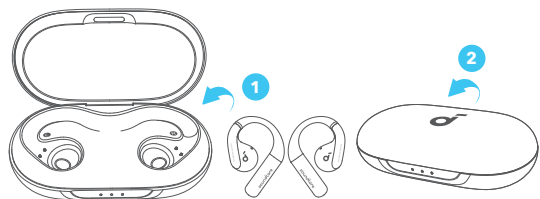

Za izklop slušalke vrnite v polnilno torbico in jo zaprite.

Če niso povezane, se bodo slušalke samodejno izklopile po 30 minutah. Trajanje lahko prilagodite v aplikaciji soundcore.



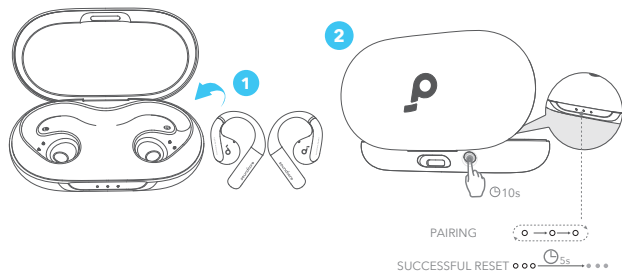

## PONASTAVITEV







Ponastavite, če se slušalki ne moreta povezati med seboj ali z drugimi napravami.

Najprej iz naprave Bluetooth izbrišete zgodovino seznanjanja. Ušesni slušalki vstavite v etui za polnjenje in ga ne zaprite. Pritisnite in 10 sekund držite gumb za ponastavitev na polnilni torbici, dokler se kazalniki LED na polnilni torbici ne začnejo pomikati, nato pa ostanejo prižgani 5 sekund. Trenutno so vaše slušalke uspešno ponastavljene.

# LED SVETLOVODNIK

Stanje LED	Stanje baterije
LED 1-3 VKLOP 	> 70%
LED 1-2 VKLOP 	30% - 70%
LED 1 VKLOP 	5% - 30%
LED 1 utripa 	< 5 % (potrebno je polnjenje)

Stanje LED	Stanje baterije med polnjenjem
LED 1 utripa 	< 30%
LED 1 VKLOP, LED 2 utripa 	30% - 70%
LED 1 in LED 2 VKLOP, LED 3 utripa 	70% - 95%
LED 1-3 Sveti belo 10 s 	100%

# POSODOBITEV VDELANE PROGRAMSKE OPREME

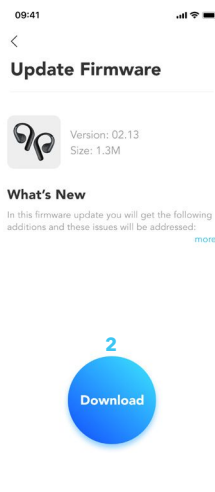
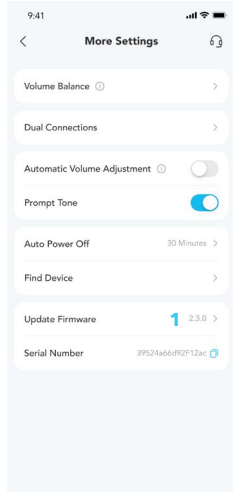

Ko slušalke povežete z aplikacijo, boste obveščeni, ko se odkrije nova različica vdelane programske opreme. Poskrbite, da so slušalke v polnilnem ohišju in da ostane ohišje odprto, dokler se ne konča posodobitev programske opreme. Zagotovite, da se bosta slušalki med posodobitvijo polnili in ju ne uporabljajte.

## SPECIFIKACIJE

Tehnični podatki se lahko spremenijo brez predhodnega obvestila.

Vhod	5 V ≈ 1,2 A
Izhod	5 V ≈ 0,5 A (0,25 A na vrata)
Zmogljivost baterije	85 mAh × 2 (slušalke); 750 mAh (polnilna torbica)
Čas polnjenja	1 ura (slušalke); 2 uri (polnilna torbica)
Pogonska enota	14 mm dinamični gonilnik
Frekvenca odziva	20 Hz-20 kHz
Impedanca	11Ω
Stopnja vodoodpornosti (ušesnih čepkov)	IPX7
Različica Bluetooth	5.3
Domet Bluetooth	10 m/33 ft
Največja glasnost	89 dB

## Certifikacijska oznaka A3872 SGS



### Performance Tested

- ✔ Superelastic material
- ✔ Aerospace grade titanium alloy material



# Soundcore AeroFit bruksanvisning (A3872)

APP

ÖVERSIKT

ANVÄNDNING

LADDNING

SLÅ PÅ OCH PARKOPPLING

DUBBLA ANSLUTNINGAR

TOUCH-KONTROLLER

AVSTÄNGNING

ÅTERSTÄLLNING

LED-LJUSGUIDE

UPPDATERING AV DEN FASTA PROGRAMVARAN

SPECIFIKATIONER

## APP



Google Play and the Google Play logo are trademarks of Google Inc.



Apple and the Apple logo are trademarks of Apple Inc.



Ladda ned Soundcore-appen för att uppleva 3D-surroundljud, justera EQ-inställningar, uppdatera inbyggd programvara och utforska mer. Om det inte är möjligt att ansluta öronsnäckorna till soundcore-appen kan du installera om appen eller uppdatera till den senaste versionen i din mobila app store.

## ÖVERSIKT

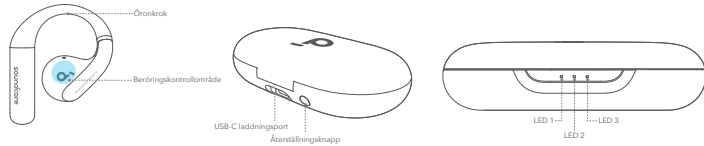

## ANVÄNDNING

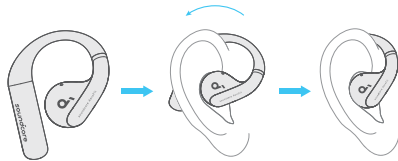

Ta ut öronsnäckorna ur laddningshöljet, vrid sedan öronbyglarna utmed ytterörat för bästa placering.

# LADDNING

Kom ihåg att ta bort skyddsfilmerna på öronsnäckorna före första användning.

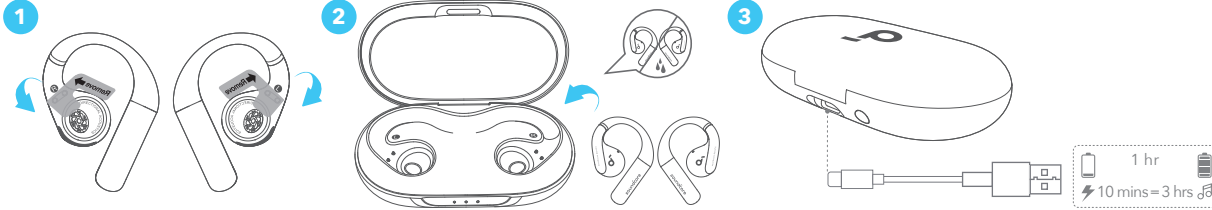

1. Placera öronsnäckorna i laddningsfodralet och stäng det.
- Torka av öronsnäckorna och USB-C-laddningsporten väl innan du laddar.

## Indikator för svagt batteri

Öronsnäckor: Du hör ett röstmeddelande om att batteriet tar slut.

Laddningshölje: Indikatorn LED 1 tänds i tre sekunder och släcks sedan.

# SLÅ PÅ OCH PARKOPPLING

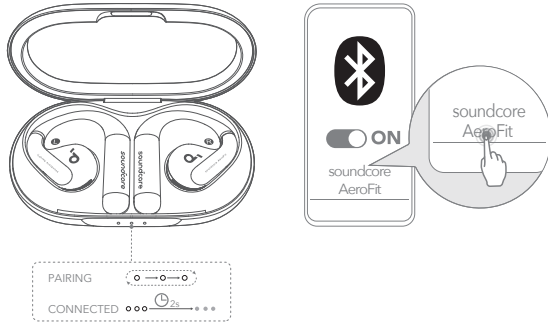

Ta bort skyddsfilmerna från öronsnäckorna och sätt tillbaka dem i laddningshöljet och tryck sedan på återställningsknappen för att aktivera parkoppling med Bluetooth. Det går även att parkoppla genom att stänga och öppna höljets lock på nytt när öronsnäckorna ligger i höljet. Sedan aktiverar öronsnäckorna parkopplingsläge automatiskt med Bluetooth när de ansluts för första gången. Anslut genom att välja **Soundcore AeroFit** på enhetens Bluetooth-lista. Under parkoppling blinkar lysdioderna i laddningshöljet att rulla. Efter slutförd parkoppling tänds lysdioderna på laddningshöljet i två sekunder och släcks sedan.

Efter slutförd anslutning återansluter de automatiskt till din enhet varje gång du öppnar laddningshöljet så länge du inte tar bort enhetens parkopplingshistorik.

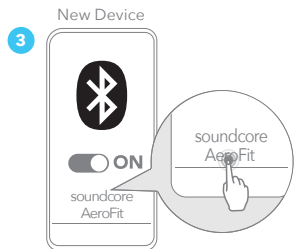
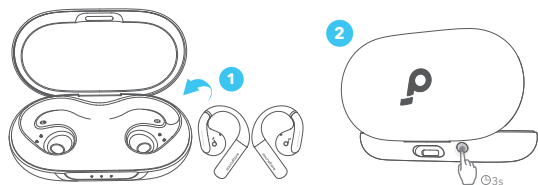

Följ stegen nedan om du vill ansluta öronsnäckorna till en ny enhet:

1. Lägg tillbaka öronsnäckorna i laddningshöljet.
2. Tryck på återställningsknappen och håll ned den i tre sekunder tills lysdioderna på laddningshöljet börjar rulla.
3. Anslut genom att välja **Soundcore AeroFit** på den nya enhetens Bluetooth-lista.



# DUBBLA ANSLUTNINGAR

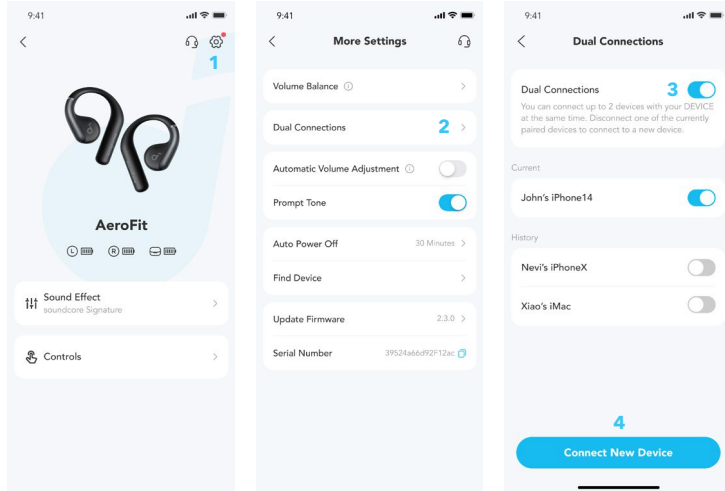

Anslut öronsnäckorna till två Bluetooth-enheter samtidigt genom att öppna Soundcore-appen och välja Dual Connections (Dubbla anslutningar) > Enable Dual Connections (Aktivera dubbla anslutningar > Connect New Device (Anslut ny enhet).

**\*Den här funktionen är avstängd som standard.**

# TOUCH-KONTROLLER

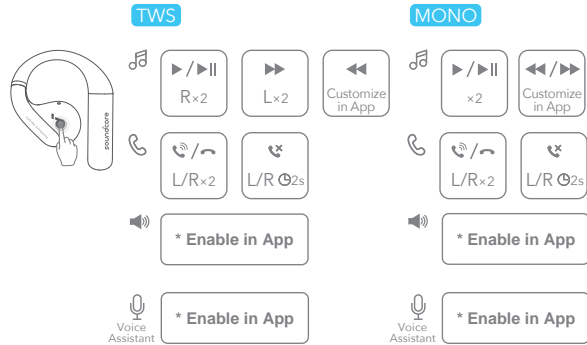

		<b>TWS-läge</b>	<b>Monoläge</b>
🎵	Spela upp/pausa	Tryck två gånger (R)	Tryck två gånger
	Föregående spår	Anpassa i Soundcore-appen	Anpassa i Soundcore-appen
	Nästa spår	Tryck två gånger (L)	
☎️	Svara/avsluta samtal	Tryck två gånger (L/R)	Tryck två gånger (L/R)
	Avvisa samtal	Tryck och håll ned i två sekunder(L/R)	Tryck och håll ned i två sekunder
🔊+	Volym upp	*Aktivera i Soundcore-appen	*Aktivera i Soundcore-appen
🔊-	Volym ned	*Aktivera i Soundcore-appen	
🗣️	Aktivera röstassistenten	*Aktivera i Soundcore-appen	*Aktivera i Soundcore-appen

## AVSTÄNGNING

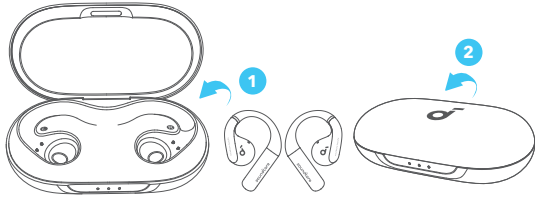

Stäng av genom att sätta tillbaka öronsnäckorna i laddningshöljet och stänga det.

Öronsnäckorna kommer automatiskt att stängas av efter 30 minuter om de inte är anslutna. Det går att anpassa varaktighet i Soundcore-appen.



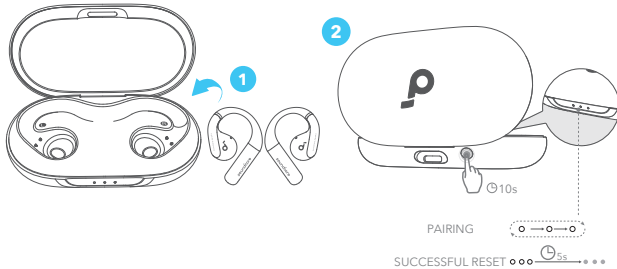

## ÅTERSTÄLLNING







Återställ öronsnäckorna om de inte kan parkopplas med varandra eller andra enheter.

Radera först parkopplingshistoriken från din Bluetooth-enhet. Sätt i öronsnäckorna i laddningsfodralet och lämna fodralet öppet. Tryck på och håll ned återställningsknappen på laddningshöljet i tio sekunder tills lysdioderna på höljet rullar och tänds i fem sekunder. Nu har öronsnäckorna återställts.

# LED-LJUSGUIDE

Indikatorstatus	Batterinivå
LED 1-3 PÅ 	> 70%
LED 1-2 PÅ 	30% - 70%
LED 1 PÅ 	5% - 30%
LED 1 blinkar 	< 5 % (måste laddas)

Indikatorstatus	Batterinivå under laddning
LED 1 pulserar 	< 30%
LED 1 på, LED 2 pulserar 	30% - 70%
LED 1 och LED 2 på, LED 3 pulserar 	70% - 95%
LED 1-3 fast vitt ljus i tio sekunder 	100%

# UPPDATERING AV DEN FASTA PROGRAMVARAN

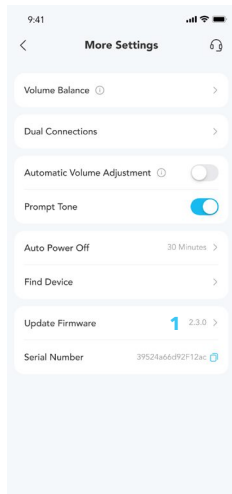

Du kommer att bli informerad när en ny firmware-version upptäcks när du ansluter öronsnäckorna till appen. Se till att öronpropparna placeras i laddningsfodralet och att fodralet förblir öppet tills firmware-uppdateringen är klar. Se till att öronsnäckorna är laddade innan du startar uppdateringen och undvik att använda dem under uppdateringen.

# SPECIFIKATIONER

\*Specifikationerna kan ändras utan föregående meddelande.

Ingång	5 V = 1,2 A
Utspänning	5 V = 0.5 A (0,25 A per port)
Batterikapacitet	85 mAh × 2 (öronsäckor) 750 mAh (laddningshölje)
Laddningstid	1 timme (öronsäckor) 2 timmar (laddningshölje)
Högtalarelement	14 mm dynamisk högtalare
Frekvensåtergivning	20 Hz-20 kHz
Impedans	11Ω
Vattentäthetsklassificering (hörlurar)	IPX7
Bluetooth-version	5.3
Bluetooth-räckvidd	10 m
Maximal volym	89 dB

## A3872 SGS kontrollmärke



### Performance Tested

- ✔ Superelastic material
- ✔ Aerospace grade titanium alloy material



# soundcore AeroFit Kullanım Kılavuzu (A3872)

APP

GENEL BAKIŞ

TAKMA

ŞARJ ETME

AÇMA VE EŞLEŞTİRME

İKİLİ BAĞLANTILAR

DOKUNMATİK KONTROLLER

KAPATMA

SIFIRLAMA

LED IŞIK KILAVUZU

DONANIM YAZILIMINI GÜNCELLEME

ÖZELLİKLER

## APP



Google Play and the Google Play logo are trademarks of Google Inc.



Apple and the Apple logo are trademarks of Apple Inc.



3D surround sound'u deneyimlemek, EQ ayarlarını yapmak, aygıt yazılımını güncellemek ve daha fazlasını keşfetmek için soundcore uygulamasını indirin. Kulaklıklarınız soundcore uygulamasına bağlanamıyorsa uygulamayı yeniden yükleyin veya mobil uygulama mağazanızda en son sürüme güncelleyin.

## GENEL BAKIŞ

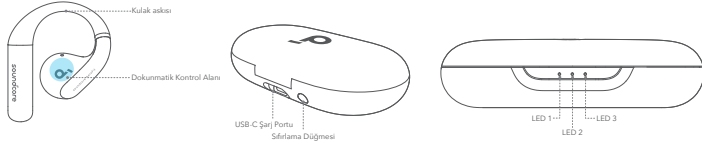

## TAKMA

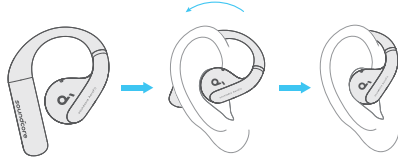

Kulaklıkları şarj kutusundan alın, ardından düzgün bir şekilde yerleştirmek için kulak askılarını kulak kepçenizin çevresinde döndürün.



## ŞARJ ETME

İlk kullanımdan önce kulaklıkların üzerindeki yalıtım etiketlerini sökmeyi unutmayın.

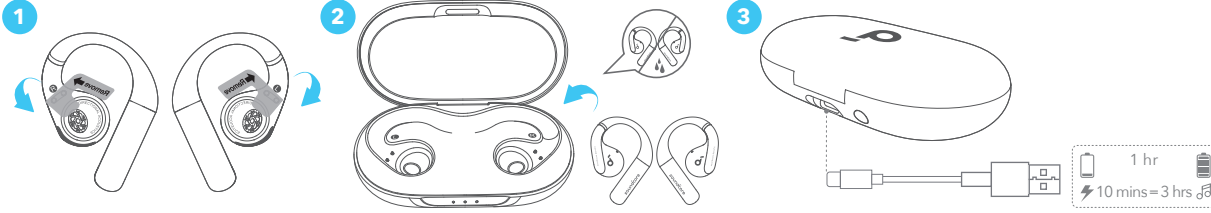

1. Kulaklıkları şarj kutusuna yerleştirin ve kutuyu kapatın.
- Şarj etmeden önce kulaklıkları ve USB-C şarj portunu tamamen kurulayın.

### Düşük PİL Göstergesi

Kulaklıklar: Pil azaldığında sesli bir uyarı duyarsınız.

Şarj kutusu: LED 1 göstergesi 3 saniye boyunca yanar ve ardından söner.

## AÇMA VE EŞLEŞTİRME

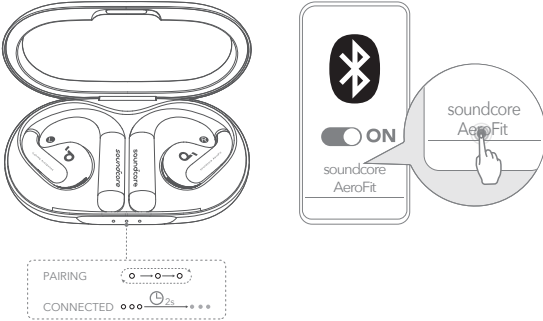

Kulaklıkların üzerindeki yalıtım etiketlerini çıkardıktan sonra, kulaklıkları şarj kutusuna geri koyun, ardından Bluetooth eşleştirmesini etkinleştirmek için sıfırlama düğmesine basın. Ayrıca, kulaklıklar kılıfa geri yerleştirildikten sonra kutu kapağını kapatıp yeniden açarak eşleştirme yapabilirsiniz. Ardından, kulaklıklar ilk kez bağlandığında otomatik olarak Bluetooth eşleştirme moduna girer. Bağlanmak için cihazınızın Bluetooth listesinden "**soundcore AeroFit**"i seçin. Eşleştirme sırasında, şarj kutusu üzerindeki LED göstergeler kaymaya başlar. Eşleştirme başarılı olduktan sonra, şarj kutusunun üzerindeki LED göstergeler 2 saniye boyunca

yanık kalıp söner.

Başarılı bir şekilde bağlandıktan sonra, cihazınızdan eşleştirme geçmişini silmediğiniz sürece, şarj kutusunu her açtığınızda cihazınıza otomatik olarak yeniden bağlanırlar.

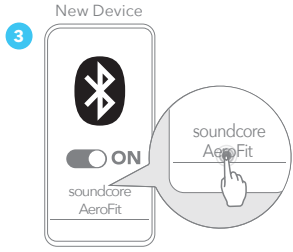
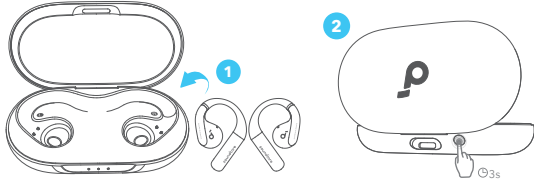

Kulaklıkları sonraki kullanımda yeni bir cihaza bağlamak isterseniz lütfen şu adımları izleyin:

- 1.Kulaklıkları şarj kutusuna geri yerleştirin;
- 2.Sıfırlama düğmesine basın ve şarj kutusundaki LED göstergeler kaymaya başlayana kadar 3 saniye basılı tutun;
- 3.Bağlanmak için yeni cihazınızın Bluetooth listesinden "**soundcore AeroFit**"i seçin.

# İKİLİ BAĞLANTILAR

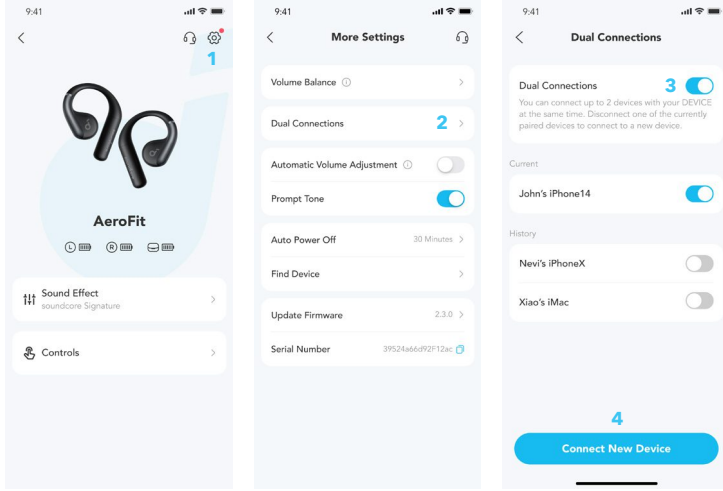

Kulaklıkları aynı anda iki Bluetooth cihazına bağlamak için soundcore uygulamasını açın, ayarlara gidin ve İkili Bağlantılar > İkili Bağlantıyı Etkinleştir > Yeni Cihaz Bağla seçeneğini seçin.

**\*Bu özellik varsayılan olarak kapalıdır.**

# DOKUNMATİK KONTROLLER

## TWS

## MONO



R×2



L×2



Customize  
in App



×2



Customize  
in App



L/R×2



L/R 2s



L/R×2



L/R 2s



\* Enable in App



\* Enable in App



Voice  
Assistant

\* Enable in App



Voice  
Assistant

\* Enable in App

		<b>TWS modu</b>	<b>Mono Mod</b>
🎵	Oynatma/Duraklatma	İki kez dokunun (Sağ)	İki kez dokunun
	Önceki parça	Soundcore uygulamasında özelleştirin	Soundcore uygulamasında özelleştirin
	Sonraki parça	İki kez dokunun (Sol)	
📞	Çağrıyı yanıtlama / sonlandırma	İki kez dokunun (Sol/Sağ)	İki kez dokunun (Sol/Sağ)
	Aramayı reddetme	2 saniye basılı tutun(Sol/Sağ)	2 saniye basılı tutun
🔊+	Sesi artırma	*Soundcore uygulamasında etkinleştirin	*Soundcore uygulamasında etkinleştirin
	Sesi azaltma	*Soundcore uygulamasında etkinleştirin	
🗣️	Sesli asistanı etkinleştirin	*Soundcore uygulamasında etkinleştirin	*Soundcore uygulamasında etkinleştirin

## KAPATMA

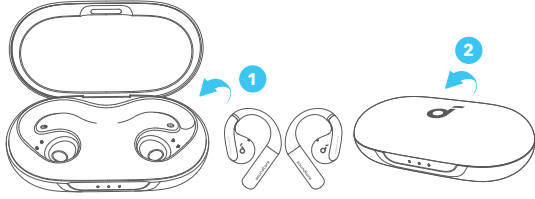

Kapatmak için kulaklıkları şarj kutusuna geri koyup kapatın.

**Kulaklıklar bağlı değilse, 30 dakika sonra otomatik olarak kapanacaktır. Bu süre, soundcore uygulamasında özelleştirilebilir.**



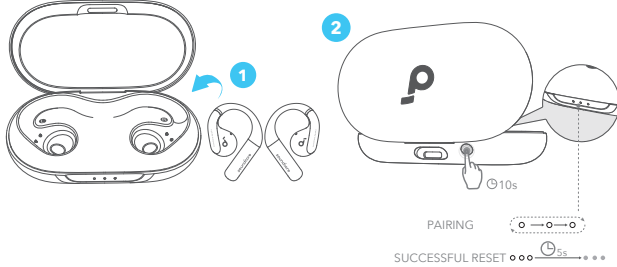

## SIFIRLAMA





Kulaklıkların birbirleriyle veya diğer cihazlarla eşleştirilmesiyle ilgili sorun oluşursa sıfırlayın.

İlk olarak, Bluetooth cihazınızdan eşleştirme geçmişini silin. Kulaklıkları şarj kutusuna yerleştirin ve kutuyu açık bırakın. Şarj kutusu üzerindeki LED göstergeler kaymaya başlayana ve ardından 5 saniye boyunca açık kalana kadar şarj kutusu üzerindeki sıfırlama düğmesini 10 saniye boyunca basılı tutun. Şu anda, kulaklıklarınız başarıyla sıfırlandı.

# LED IŐIK KILAVUZU

LED Durumu	Pil Seviyesi
LED 1-3 AÇIK 	> 70%
LED 1-2 AÇIK 	30% - 70%
LED 1 AÇIK 	5% - 30%
LED 1 Yanıp Sönüyor 	< %5 (őarj edilmesi gerekiyor)

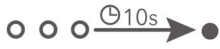
LED Durumu	őarj Sırasında Pil Seviyesi
LED 1 Titreőiyor 	< 30%
LED 1 Açık, LED 2 Titreőiyor 	30% - 70%
LED 1 ve LED 2 Açık, LED 3 Titreőiyor 	70% - 95%
LED 1-3 10 saniye boyunca Sürekli Beyaz 	100%

# DONANIM YAZILIMINI GÜNCELLEME

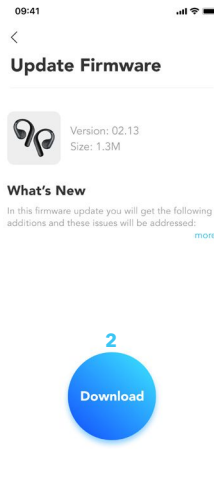
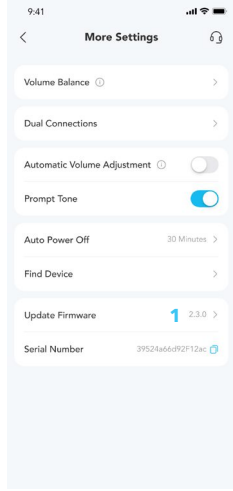

Kulaklıkları uygulamaya bağladığınızda yeni bir firmware sürümü tespit edildiğinde size bilgi verilecektir. Kulaklıkların şarj kutusuna yerleştirildiğinden ve üretici yazılımı güncellenene kadar kutunun açık kaldığından emin olun. Güncelleme sırasında, kulaklıkların şarj edildiğinden emin olun ve kulaklıkları kullanmayın.

# ÖZELLİKLER

Teknik özellikler önceden bildirilmeksizin değiştirilebilir.

Giriş	5 V ≈ 1,2 A
Çıkış	5 V ≈ 0,5 A (port başına 0,25 A)
Pil kapasitesi	85 mAh × 2 (kulaklıklar); 750 mAh (şarj kutusu)
Şarj süresi	1 saat (kulaklıklar); 2 saat (şarj kutusu)
Sürücü ünitesi	14 mm dinamik sürücü
Frekans yanıtı	20 Hz - 20 kHz
Empedans	11Ω
Su geçirmezlik derecesi (kulaklıklar)	IPX7
Bluetooth sürümü	5.3
Bluetooth aralığı	10 m / 33 ft
Maksimum hacim	89 dB

## A3872 SGS Sertifikasyon İşareti



### Performance Tested

- ✓ Superelastic material
- ✓ Aerospace grade titanium alloy material





# soundcore AeroFit 사용 안내서 (A3872)

앱

개요

착용하기

충전하기

전원 켜기 및 페어링하기

이중 연결

터치 컨트롤

전원 끄기

초기화

LED 표시등 가이드

펌웨어 업데이트

스펙

## 앱



Google Play and the Google Play logo are trademarks of Google Inc.



Apple and the Apple logo are trademarks of Apple Inc.



soundcore 앱을 다운로드하여 3D 서라운드 사운드를 경험하고, EQ 설정을 조정하고, 펌웨어를 업데이트하고, 더 많은 것을 탐색해 보십시오. 이어버드를 soundcore 앱에 연결할 수 없는 경우, 앱을 재설치하거나 모바일 앱 스토어에서 최신 버전으로 업데이트하세요.

## 개요

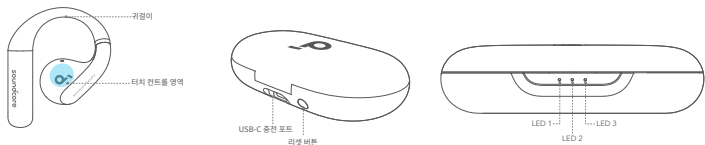

## 착용하기

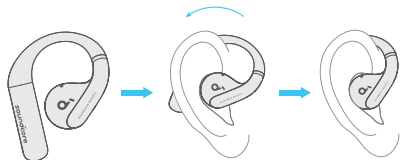

충전 케이스에서 이어버드를 집게 손가락으로 집어서 꺼낸 후 귀의 귓바퀴를 따라 이어후크를 돌려 올바른 위치에 끼웁니다.

## 충전하기

처음 사용하기 전에 이어버드에 있는 절연 스티커를 꼭 떼어내십시오.

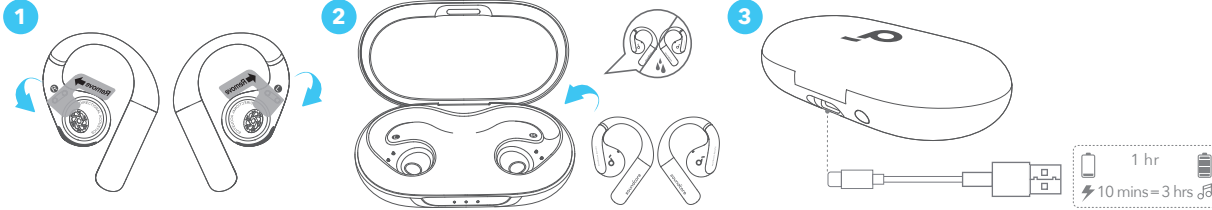

1. 이어버드를 충전 케이스에 넣고 뚜껑을 닫습니다.
  - 충전하기 전에 이어버드와 USB-C 충전 포트를 물기가 없게 완전히 말리십시오.

### 배터리 부족 표시

이어버드 : 배터리가 부족하다는 음성 안내가 나옵니다.

충전 케이스 : LED 1 표시등이 3 초간 켜졌다가 꺼집니다.

## 전원 켜기 및 페어링하기

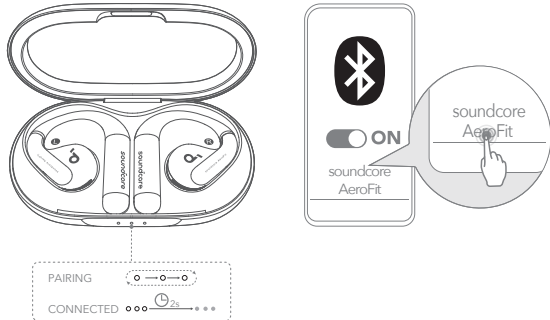

이어버드의 절연 스티커를 제거하고 이어버드를 충전 케이스에 다시 넣은 후 리셋 버튼을 눌러 블루투스 페어링을 활성화합니다. 또한, 이어버드를 케이스에 넣은 후 케이스 덮개를 닫았다가 다시 열어 페어링할 수 있습니다. 이후, 처음 연결 시 이어버드의 전원이 자동으로 켜지고 블루투스 페어링 모드로 들어갑니다. 연결할 장치의 블루투스 목록에서 **"soundcore AeroFit"** 을 선택합니다. 페어링되면 충전 케이스의 LED 표시등이 상하로 움직이기 시작합니다. 페어링이 성공하면 충전 케이스의 LED 표시등이 2 초간 켜졌다가 꺼집니다.

연결에 성공하면 장치에서 페어링 기록을 삭제하지 않는 한 충전 케이스를 열 때마다 자동으로 장치에 다시 연결됩니다 .

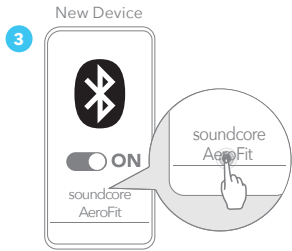
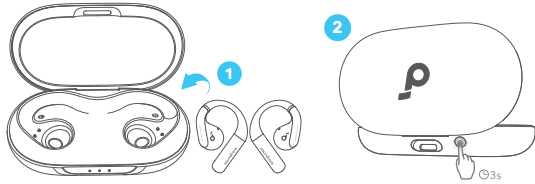

이후 사용 시 이어버드를 새 장치에 연결하려면 다음 단계를 따릅니다 .

1. 이어버드를 다시 충전 케이스에 넣습니다 .
2. 리셋 버튼을 누르고 충전 케이스의 LED 표시등이 상하로 움직이기 시작할 때까지 3 초간 길게 누릅니다 .
3. 연결할 새 장치의 블루투스 목록에서 "**soundcore AeroFit**" 을 선택합니다 .

## 이중 연결

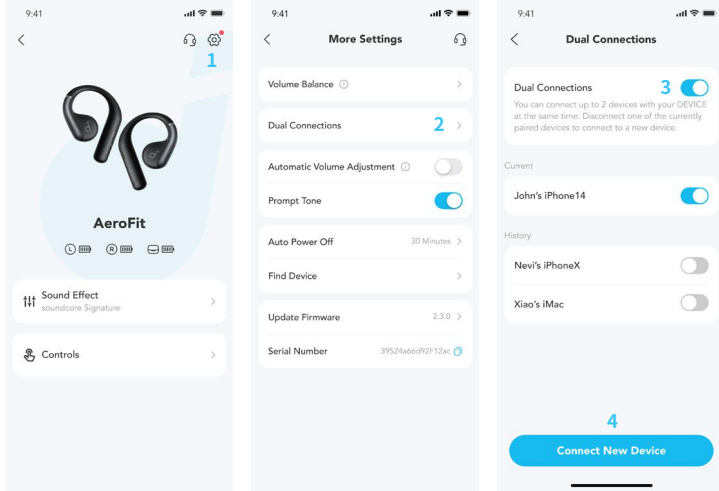

이어버드를 두 개의 블루투스 장치와 동시에 연결하려면 soundcore 앱을 열고 설정으로 이동한 후 이중 연결 > 이중 연결 활성화 > 새 장치 연결을 선택합니다 .

**\* 이 기능의 기본값은 꺼짐입니다 .**

# 터치 컨트롤

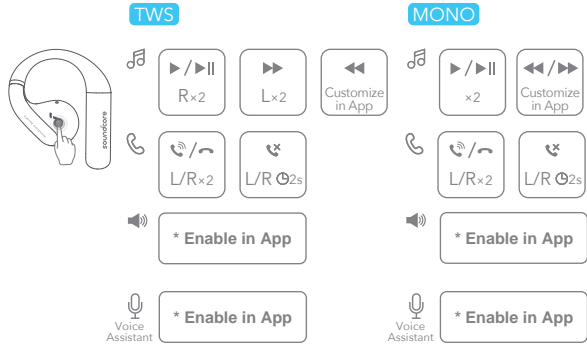

		TWS 모드	모노 모드
🎵	재생 / 일시중지	두 번 터치 (우)	두 번 터치
	이전 트랙	soundcore 앱에서 사용자 정의	soundcore 앱에서 사용자 정의
	다음 트랙	두 번 터치 (좌)	
☎️	전화 받기 / 통화 종료	두 번 터치 (좌 / 우)	두 번 터치 (좌 / 우)
	통화 응답 거부	2 초간 길게 터치 (좌 / 우)	2 초간 길게 터치
🔊	볼륨 높이기	*soundcore 앱에서 활성화	*soundcore 앱에서 활성화
	볼륨 줄이기	*soundcore 앱에서 활성화	
🗣️	음성 어시스턴트 활성화	*soundcore 앱에서 활성화	*soundcore 앱에서 활성화

## 전원 끄기

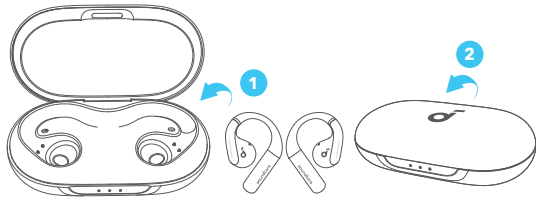

전원을 끄려면 이어버드를 충전 케이스에 다시 넣고 닫습니다.

이어버드는 연결되지 않은 상태로 30 분이 지나면 자동으로 전원이 꺼집니다.  
지속 시간은 **soundcore** 앱에서 사용자 정의할 수 있습니다.



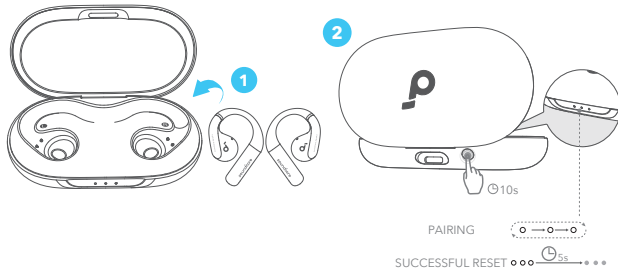

## 초기화





이어버드 간에 또는 다른 장치와 페어링하는 데 문제가 있는 경우 초기화하십시오.

먼저 Bluetooth 기기에서 페어링 기록을 삭제합니다. 이어버드를 충전 케이스에 넣고 뚜껑을 열어둡니다. 충전 케이스의 LED 표시등이 상하로 움직이기 시작하고 5 초간 켜져 있을 때까지 충전 케이스의 리셋 버튼을 10 초간 길게 누릅니다. 지금은 이어폰이 성공적으로 리셋되었습니다.

## LED 표시등 가이드

LED 상태	배터리 충전량
LED 1-3 켜짐 	> 70%
LED 1-2 켜짐 	30% - 70%
LED 1 켜짐 	5% - 30%
LED 1 점멸됨 	< 5% (충전 필요)

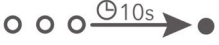
LED 상태	충전 중 배터리 잔량
LED 1 깜박임 	< 30%
LED 1 켜짐, LED 2 깜박임 	30% - 70%
LED 1 및 LED 2 켜짐, LED 3 깜박임 	70% - 95%
LED 1-3 에 10 초간 흰색불이 켜져 있음 	100%



# 펌웨어 업데이트

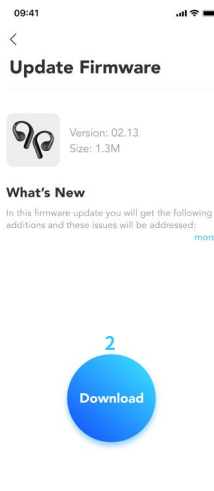
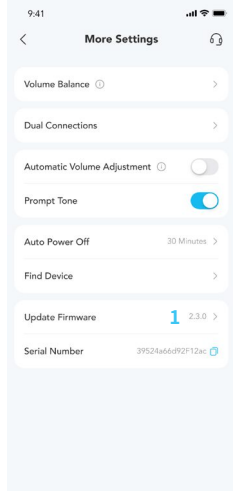

이어버드를 앱에 연결할 때 새로운 펌웨어 버전이 감지되면 알려드립니다 . 펌웨어 업데이트가 완료될 때까지 이어버드가 충전 케이스 안에 놓여 있고 케이스가 열려 있는지 확인하십시오 . 업데이트 중에는 이어버드가 충전되고 있는지 그리고 사용 중이지는 않은지 확인합니다 .

## 스펙

사양은 사전 통지 없이 변경될 수 있습니다.

입력	5V ≍ 1.2A
출력	5V ≍ 0.5A( 포트당 0.25A)
배터리 용량	85mAh × 2( 이어버드 ); 750mAh( 충전 케이스 )
충전 시간	1 시간 ( 이어버드 ); 2 시간 ( 충전 케이스 )
드라이버 유닛	14mm 다이내믹 드라이버
주파수 응답	20Hz~20kHz
임피던스	11 Ω
방수 등급 ( 이어버드 )	IPX7
Bluetooth 버전	5.3
Bluetooth 범위	10m
최대 볼륨	89dB

## A3872 SGS 인증 마크



### Performance Tested

- ✔ Superelastic material
- ✔ Aerospace grade titanium alloy material



# soundcore AeroFit 使用者指南 (A3872)

應用程式

概觀

穿戴

充電

開機和配對

雙裝置連接

觸控控制

關機

重設

LED 指示燈指南

韌體更新

規格

## 應用程式



Google Play and the Google Play logo are trademarks of Google Inc.



Apple and the Apple logo are trademarks of Apple Inc.



請下載 soundcore 應用程式，以體驗 3D 環繞音效、調整 EQ 設定、更新韌體與探索更多功能。

如果您的耳機無法連接 soundcore 應用程式，請重新安裝此應用程式，或在您的行動應用程式商店中更新到最新版本。

## 概觀

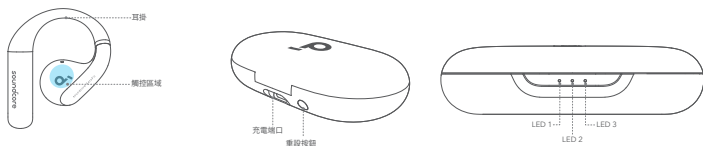

## 穿戴

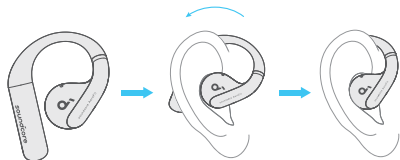

從充電盒中取出耳機，沿著耳廓旋轉耳掛，以達到正確的位置。

# 充電

首次使用前，請記得移除耳機上的絕緣貼紙。

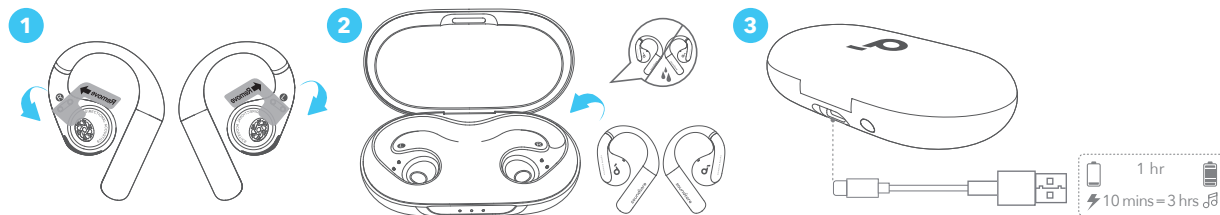

1. 將耳機裝入充電盒，並關上充電盒。

• 充電前，請先徹底擦乾耳機和 USB-C 充電埠。

## 低電量指示

耳機：您會聽到電池電量低的語音提示。

充電盒：LED 1 指示燈將亮起 3 秒，然後熄滅。

# 開機和配對

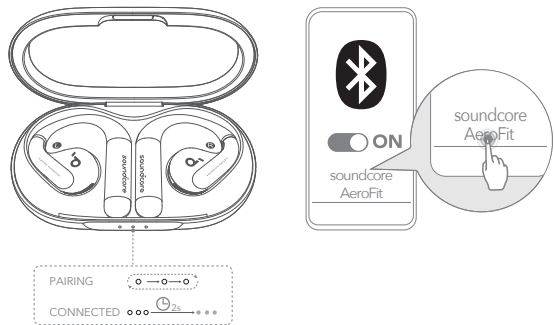

移除耳機上的絕緣貼紙後，將耳機放回充電盒，然後按下按鈕即可啟動藍牙配對。此外，當您將耳機放入耳機盒後，也可透過關閉再重新開啟盒蓋來配對。接著，耳機將在首次連接時自動開機並進入藍牙配對模式。在裝置的藍牙清單中選擇「**soundcore AeroFit**」進行連線。配對時，充電盒上的 LED 指示燈將開始滾動。配對成功後，充電盒上的 LED 指示燈將亮起 2 秒，然後熄滅。

連線成功後，只要您不從裝置刪除配對歷史記錄，則當您每次打開充電盒時，就會自動重新連接到您的裝置。

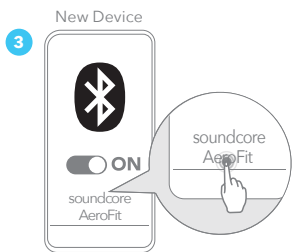
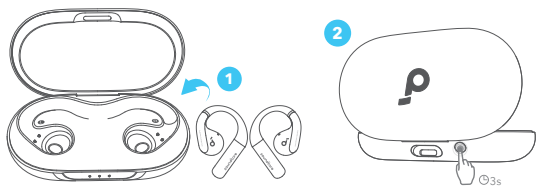

如果您想在後續的使用中將耳機連接到新裝置，請依以下步驟操作：

1. 將耳機放回充電盒；
2. 按住重設按鈕 3 秒，直到充電盒上的 LED 指示燈開始滾動；
3. 在新裝置的藍牙清單中選擇「**soundcore AeroFit**」以連接。

## 雙裝置連接

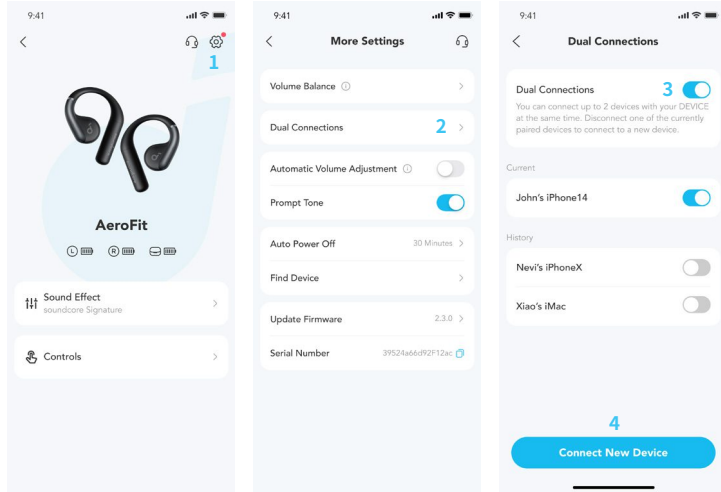

若要將耳機同時連接到兩部藍牙設備，請開啟 soundcore 應用程式，前往「設定」並選擇「雙連接」> 啟用雙連接 > 連接新裝置。

\* 此功能預設為關閉。

# 觸控控制

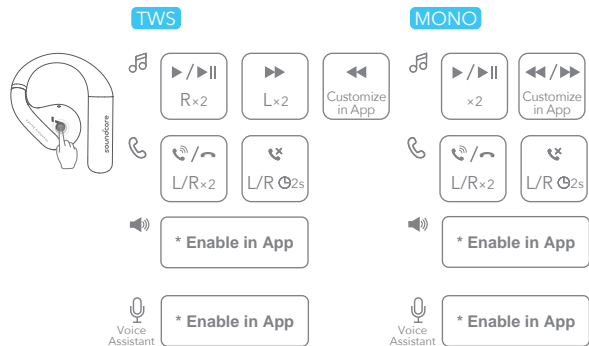

		TWS 模式	Mono 模式
🎵	播放 / 暫停	觸摸兩次 (右)	觸摸兩次
	上一首曲目	在 soundcore 應用程式中自訂	在 soundcore 應用程式中自訂
	下一首曲目	觸摸兩次 (左)	
☎️	接聽 / 結束通話	觸摸兩次 (左 / 右)	觸摸兩次 (左 / 右)
	拒絕來電	觸碰並按住 2 秒 (左 / 右)	觸碰並按住 2 秒
🔊	音量增加	* 在 soundcore 應用程式中啟用	* 在 soundcore 應用程式中啟用
	音量降低	* 在 soundcore 應用程式中啟用	
🗣️	啟動語音助理	* 在 soundcore 應用程式中啟用	* 在 soundcore 應用程式中啟用



## 關機

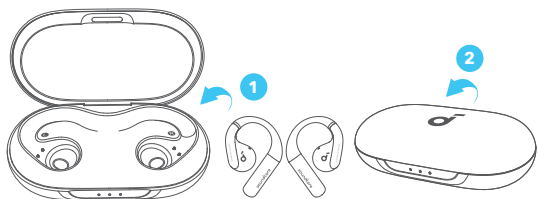

若要關機，請將耳機放回充電盒並合上。

如果耳機沒有連線，30 分鐘後會自動關閉。  
您可在 **soundcore** 應用程式中自訂持續時間。



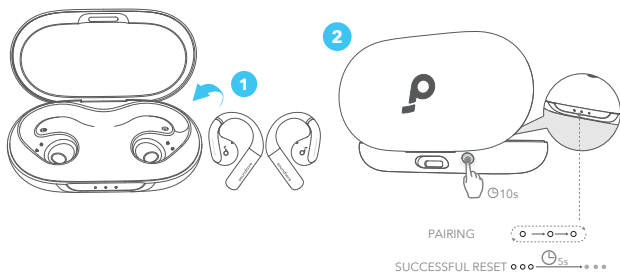

## 重設







如果耳機無法互相或與其他裝置配對，請重設。

首先刪除藍牙裝置中的配對歷程記錄。將耳機裝入充電盒，並保持充電盒開啟。按住充電盒上的重設按鈕 10 秒，直到充電盒上的 LED 指示燈開始滾動，然後持續亮起 5 秒。此時，您的耳機已成功重設。

## LED 指示燈指南

LED 燈狀態	電池電量
LED 1-3 亮起 	> 70%
LED 1-2 亮起 	30% - 70%
LED 1 亮起 	5% - 30%
LED 1 閃爍 	< 5% (需要充電)

LED 燈狀態	充電期間的電池電量
LED 1 脈衝 	< 30%
LED 1 亮起, LED 2 閃爍 	30% - 70%
LED 1 和 LED 2 亮起, LED 3 脈衝 	70% - 95%
LED 1-3 白色恆亮 10 秒 	100%

# 韌體更新

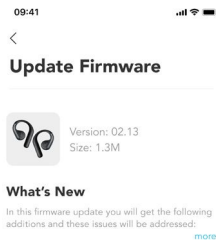
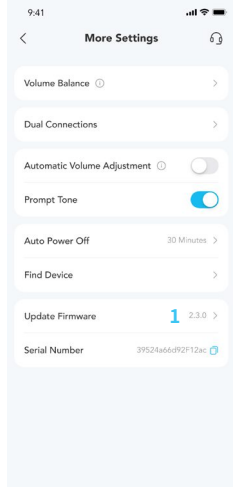

當您將耳機連線到應用程式時，一旦檢測到新的韌體版本，您將收到通知。此時務必將耳機放入充電盒中，但在韌體更新完成前，請勿關閉充電盒。更新期間，請確保耳機處於充電狀態，請勿使用耳機。

## 規格

規格可能隨時變更，恕不另行通知。

輸入	5V = 1.2A
輸出	5V = 0.5A (每個連接埠 0.25A)
電池容量	85mAh × 2 (耳機) ; 750mAh (充電盒)
充電時間	1 小時 (耳機) ; 2 小時 (充電盒)
單體	14mm 動圈單體
頻率響應	20Hz - 20kHz
阻抗	11Ω
防水等級 (耳機)	IPX7
藍牙版本	5.3
藍牙範圍	10m / 33ft
最大音量	89dB

## A3872 SGS 認證標誌



### Performance Tested

- ✔ Superelastic material
- ✔ Aerospace grade titanium alloy material



# دليل مستخدم (A3872 soundcore AeroFit)

## APP

نظرة عامة

الارتداء

الشحن

التشغيل والاقتران

الاتصال المزدوج

عناصر التحكم باللمس

إيقاف التشغيل

إعادة الضبط

دليل مصباح LED

تحديث البرنامج الثابت

المواصفات



soundcore



Google Play and the Google Play logo are trademarks of Google Inc.



Apple and the Apple logo are trademarks of Apple Inc.



قم بتنزيل تطبيق soundcore لتجربة الصوت المحيطي ثلاثي الأبعاد، وضبط إعدادات موازن الصوت، وتحديث البرامج الثابتة، واستكشاف المزيد. إذا تعذر توصيل سماعات الإيربذ الخاصة بك بتطبيق soundcore، فأعد تثبيته أو حدّثه إلى أحدث إصدار موجود في متجر تطبيقات الجهاز المحمول.

## نظرة عامة

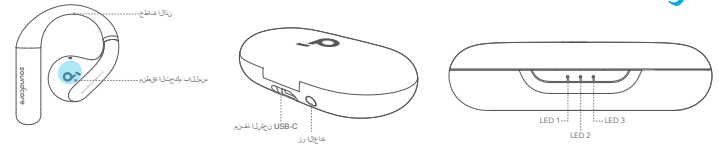

## الارتداء

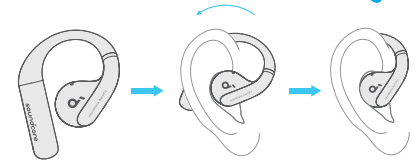

استخرج سماعتي الأذن من علبة الشحن، ثم قم بتدوير خطافي الأذن على طول صواني الأذنين حتى ترتديهما بشكل صحيح.

تذكر إزالة الملصقات العازلة الموجودة على سماعتي الأذن قبل الاستخدام لأول مرة.

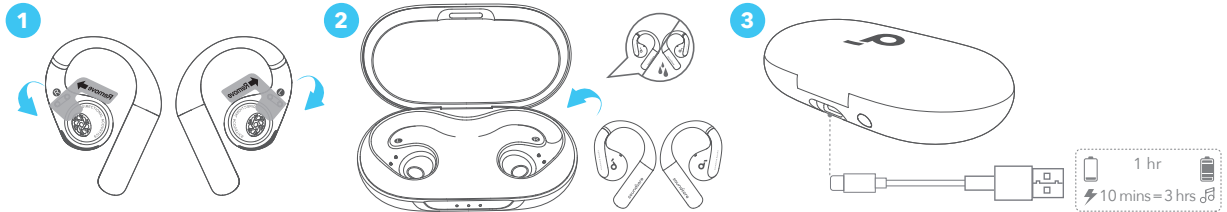

1. ضع سماعات إيربذ في علبة الشحن وأغلقها.
- جفف سماعتي الأذن ومنفذ الشحن USB-C تمامًا قبل الشحن.

## مؤشر انخفاض البطارية

سماعتي الأذن: ستسمع تنبيهًا فوريًا صوتيًا يشير إلى انخفاض شحن البطارية.

علبة الشحن: سيضيئ المؤشر 1 LED لمدة 3 ثوانٍ ثم ينطفئ.

## التشغيل والاقتران

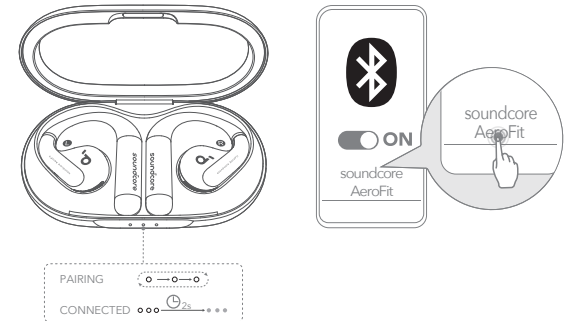

بعد إزالة ملصقات العزل الموجودة على سماعتي الأذن، أعد سماعتي الأذن إلى علبة الشحن، ثم اضغط على زر إعادة الضبط لتنشيط الاقتران عبر Bluetooth. يمكنك أيضًا إجراء الاقتران من خلال إغلاق غطاء العلبة وإعادة فتحه بمجرد عودة سماعتي الأذن إلى العلبة. بعد ذلك، سيتم تشغيل سماعتي الأذن تلقائيًا والدخول في وضع الاقتران عبر Bluetooth عند الاتصال لأول مرة. حدد "soundcore AeroFit" في قائمة Bluetooth الجهاز الخاص بك للاتصال. عند الاقتران، ستبدأ مؤشرات LED الموجودة على علبة الشحن في تتابع الإضاءة. بعد نجاح الاقتران، سيضيئ مؤشرات LED الموجودة على علبة الشحن لمدة ثلاثين ثانية ثم تنطفئ.

بمجرد الاتصال بنجاح، ستعيد الاتصال تلقائيًا بجهازك في كل مرة تفتح فيها علبة الشحن، طالما أنك لم تحذف سجل الاقتران من جهازك.

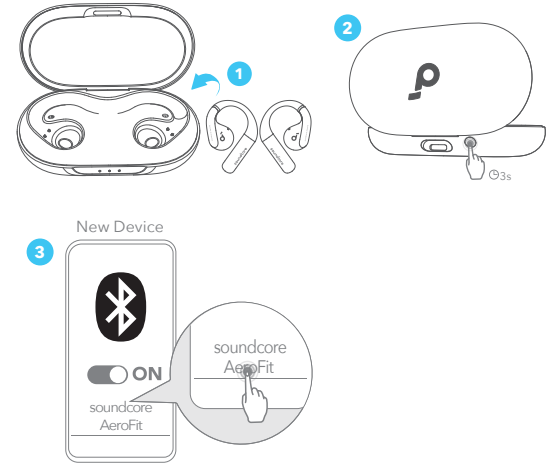

إذا كنت تريد توصيل سماعتي الأذن بجهاز جديد في استخدام لاحق، فيرجى اتباع الخطوات التالية:

1. ضع سماعتي الأذن مرة أخرى في علبة الشحن؛

2. واضغط لأسفل مع الاستمرار على زر إعادة الضبط لمدة 3 ثوانٍ حتى تبدأ مؤشرات LED الموجودة على علبة الشحن في تتابع الإضاءة؛

3. وحدد "soundcore AeroFit" في قائمة Bluetooth بجهازك الجديد للاتصال.



## الاتصال المزدوج

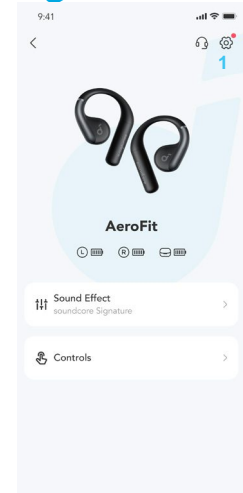
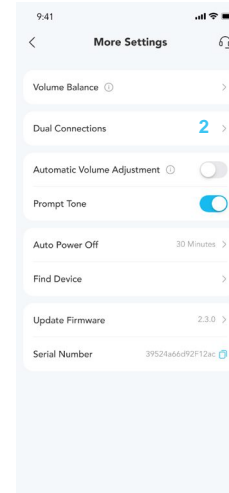
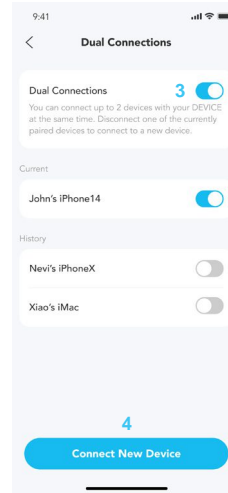

لتوصيل سماعتي الأذن بجهازي Bluetooth في الوقت ذاته، افتح تطبيق soundcore، وانتقل إلى الإعدادات وحدد الاتصالات المزدوجة < تمكين الاتصالات المزدوجة > الاتصال بجهاز جديد.  
\*يتم إيقاف تشغيل هذه الميزة افتراضياً.

# عناصر التحكم باللمس

TWS

MONO



▶/|| R×2  
 L/R×2  
 L/R 2s  
 \* Enable in App  
 \* Enable in App

▶/|| ×2  
 L/R×2  
 L/R 2s  
 \* Enable in App  
 \* Enable in App

		وضع (TWS) الأجهزة الإضافية	الوضع الأحادي
🎵	تشغيل / إيقاف	اللمس مرتين (السماعة اليمنى)	اللمس مرتين
	المسار السابق	التخصيص في تطبيق soundcore	التخصيص في تطبيق soundcore
	المقطع الصوتي التالي	اللمس مرتين (السماعة اليسرى)	
📞	الرد على / إنهاء مكالمة	اللمس مرتين (السماعة اليسرى/السماعة اليمنى)	اللمس مرتين (السماعة اليسرى/السماعة اليمنى)
	رفض مكالمة	اللمس مع الاستمرار لمدة ثانيتين (السماعة اليسرى/السماعة اليمنى)	اللمس مع الاستمرار لمدة ثانيتين
🔊+	رفع مستوى الصوت	*التمكين في تطبيق soundcore	*التمكين في تطبيق soundcore
🔊-	خفض مستوى الصوت	*التمكين في تطبيق soundcore	
🗣️	تفعيل مساعد الصوت	*التمكين في تطبيق soundcore	*التمكين في تطبيق soundcore

## إيقاف التشغيل

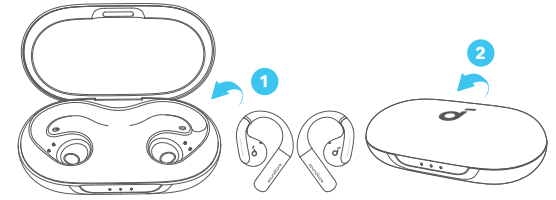





لإيقاف التشغيل، أعد سماعتي الأذن إلى علبة الشحن وأغلقها.

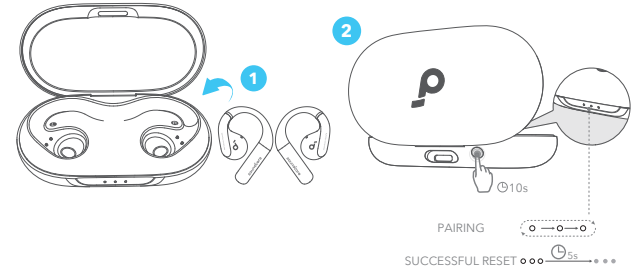



سوف يتم إيقاف تشغيل سماعات الأذن تلقائيًا بعد 30 دقيقة إذا لم يتم توصيلها. يمكن تخصيص المدة في تطبيق soundcore.

## إعادة الضبط



أعد ضبط سماعات الإيربندز إذا كانت تواجه مشكلات في الاقتران مع بعضها البعض أو مع الأجهزة الأخرى. احذف سجل الاقتران من جهاز Bluetooth الخاص بك أولاً. ضع السماعات في حقيبة الشحن واترك الحقيبة مفتوحة. اضغط مع الاستمرار على زر إعادة الضبط الموجود على علبة الشحن لمدة 10 ثوانٍ حتى تبدأ مؤشرات LED الموجودة على علبة الشحن في الإضاءة على التوالي ثم تظل مضاءة لمدة 5 ثوانٍ. في هذا الوقت، تكون سماعتي الأذن قد تمت إعادة ضبطهما لديك بنجاح.

حالة مؤشر LED	مستوى البطارية
إضاءة LED 1-3 	> 70%
إضاءة LED 1-2 	30% - 70%
إضاءة LED 1 	5% - 30%
وميض LED 1 ، 	> 5% (الحاجة إلى الشحن)

حالة مؤشر LED	مستوى البطارية خلال الشحن
وميض LED 1 	< 30%
إضاءة LED 1 ، ووميض LED 2 	30% - 70%
إضاءة LED 1 و LED 2 ، ووميض LED 3 	70% - 95%
استمرار LED 1-3 باللون الأبيض لمدة 10 ثوانٍ 	100%

## تحديث البرنامج الثابت

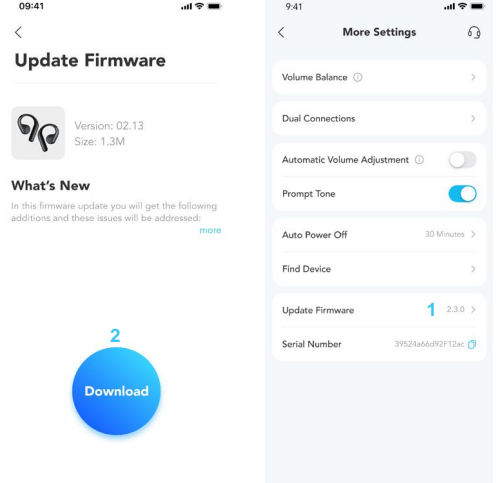

سيتم إعلامك بمجرد اكتشاف إصدار جديد للبرامج الثابتة عندما تقوم بتوصيل سماعات الأذن بالتطبيق. تأكد من وضع سماعات الأذن في حاوية الشحن وأن الحافظة مفتوحة حتى يتم الانتهاء من تحديث البرامج الثابتة. أثناء التحديث، تأكد من شحن سماعات الإيربوز وتجنب أي عمليات تشغيل.

## المواصفات

المواصفات عرضة للتغيير دون إشعار .

الدخل	5 فولت = 1.2 أمبير
الخرج	5 فولت = 0.5 أمبير (0.25 أمبير لكل منفذ)
سعة البطارية	85 ملّي أمبير في الساعة في الساعة x 2 (سماعتي الأذن)؛ 750 ملّي أمبير في الساعة (علية الشحن)
مدة الشحن	ساعة واحدة (سماعتنا الأذن)؛ ساعتان (علية الشحن)
وحدة مشغل	مكبر صوت داخلي ديناميكي 14 مم
استجابة التردد	20 هرتز إلى 20 كيلو هرتز
المقاومة	11Ω
تصنيف مقاومة الماء (سماعات الأذن)	IPX7
إصدار Bluetooth	5.3
نطاق Bluetooth	10 م / 33 قدمًا
الحد الأقصى لمستوى الصوت	89 ديسيبل

## علامة شهادة SGS A3872



### Performance Tested

- ✓ Superelastic material
- ✓ Aerospace grade titanium alloy material



# מדריך למשתמש באוזניות AeroFit מתוצרת soundcore (A3872)

אפליקציה

סקירה כללית

הרכבה

טעינה

הפעלה וצימוד

מחברים כפולים

שליטה במגע

כיבוי

איפוס

מדריך לנוריות החיווי

עדכון קושחה

מפרטים



Google Play and the Google Play logo are trademarks of Google Inc.



Apple and the Apple logo are trademarks of Apple Inc.



הורד את היישומון של soundcore כדי לחוות "שמע היקפי", לכוון הגדרות אקווייליזר, לעדכן קושחה וללמוד על נושאים נוספים. אם לא ניתן לחבר את אוזניות הכפתור לאפליקציית soundcore, יש להתקין מחדש את האפליקציה או לעדכן אותה לגרסה העדכנית ביותר בחנות האפליקציות למכשירים ניידים.

## סקירה כללית

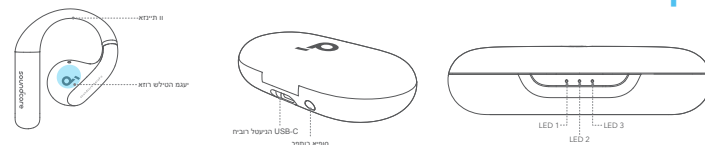

## הרכבה

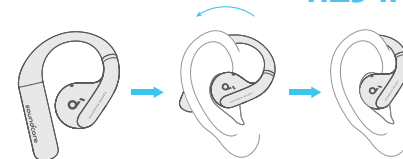

הוצא את האוזניות מקופסת הטעינה, בשתי האוזניים, סובב את קרס האוזן סביב האפרכסת של האוזן כדי להשיג עמדה נאותה.



זכור להסיר מהאוזניות את מדבקות הבידוד לפני השימוש הראשון.

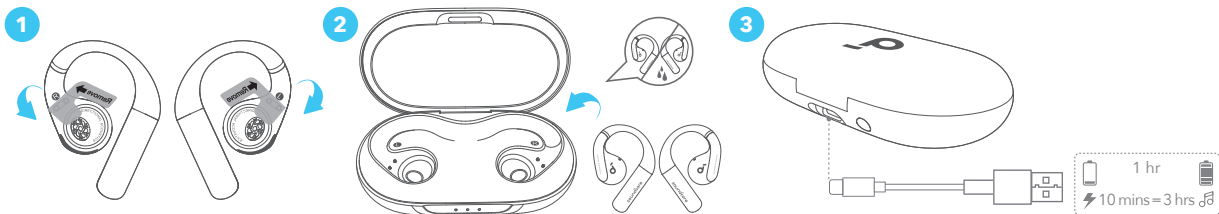

- יש להכניס את האוזניות למארז הטעינה ולסגור אותו.
- ייבש היטב את האוזניות ואת שקע הטעינה USB-C לפני הטעינה.

חיווי סוללה חלשה

אוזניות: תישמע הודעה קולית על התרוקנות הסוללה.  
קופסת טעינה: מחוון נורית 1 יואר למשך 3 שניות וייכבה.

הפעלה וצימוד

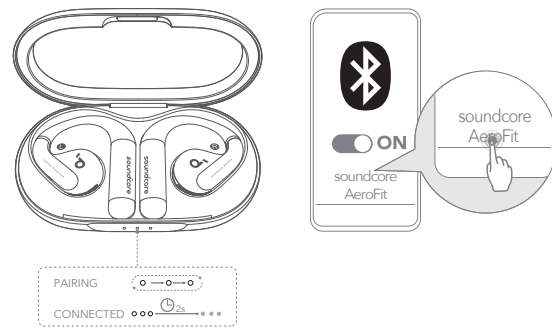

לאחר הסרת מדבקות הבידוד מהאוזניות, חזרו את האוזניות לקופסת הטעינה ואז לחץ על לחצן איפוס כדי להפעיל צימוד ברשת Bluetooth. כמוכן, תוכל גם לבצע את הצימוד על ידי סגירה ופתיחה של מכסה הקופסה כאשר האוזניות הוחזרו לתוכה. לאחר מכן, האוזניות יופעלו אוטומטית וייכנסו למצב צימוד ברשת Bluetooth כאשר יתחברו בפעם הראשונה. ברשימת התקני Bluetooth המופיעה בהתקן, בחר את "soundcore AeroFit" כדי להתחבר. במהלך הצימוד, הנוריות על קופסת הטעינה יתחילו להתגלגל. עם השלמה מוצלחת של הצימוד, הנוריות על קופסת הטעינה יאירו

במשך 2 שניות ואז יכבו.

לאחר חיבור מוצלח, האוזניות יתחברו מחדש להתקן בכל פעם שתפתח את קופסת הטעינה, כל עוד לא מחקת את היסטוריית הצימוד מההתקן.

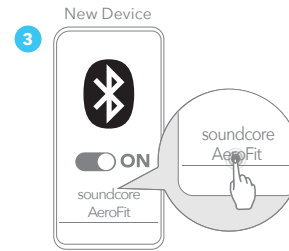
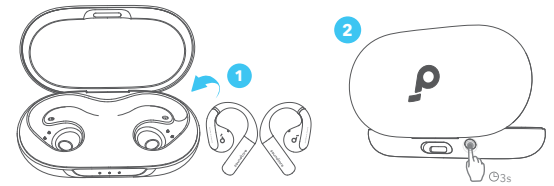

- אם ברצונך לחבר את האוזניות להתקן אחר לצורך שימוש נוסף, בצע:
1. החזר את האוזניות לקופסת הטעינה;
  2. לחץ ממושכות על לחצן האיפוס במשך 3 שניות עד שהנוריות על קופסת הטעינה יתחילו להתגלגל;
  3. ברשימת התקני Bluetooth המופיעה בהתקן החדש, בחר את "soundcore AeroFit" כדי להתחבר.

## מחברים כפולים

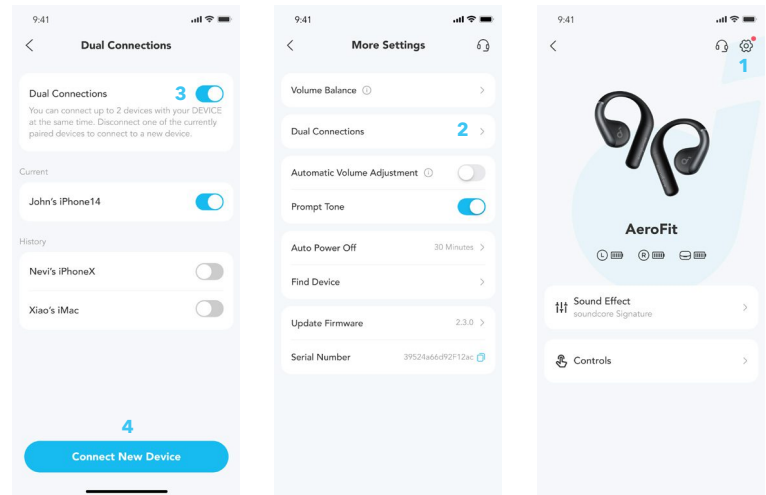

כדי לחבר את האוזניות לשני התקני Bluetooth בו-זמנית, פתח את היישומון של soundcore, עבור לדף "הגדרות" ובוחר "חיבור כפול" < "אפשר חיבור כפול" < "התחבר להתקן חדש".

**\*היכולת כבויה כברירת מחדל.**

# שליטה במגע

## TWS



## MONO



		מצב מונו	מצב TWS
🎵	הפעלה/השהיה	גע פעמיים	גע פעמיים (ימין)
	הרצועה הקודמת	התאמה דרך יישומון soundcore	התאמה דרך יישומון soundcore
	הרצועה הבאה	גע פעמיים (שמאל)	גע פעמיים (שמאל/ימין)
☎️	ענה / סיים שיחה	גע פעמיים (שמאל/ימין)	גע פעמיים (שמאל/ימין)
	דחה שיחה	גע ממושכות במשך 2 שניות	גע ממושכות במשך 2 שניות (שמאל/ימין)
🔊+	הגברת עוצמת הקול	*אפשר דרך יישומון soundcore	*אפשר דרך יישומון soundcore
🔊-	הנמכת עוצמת הקול	*אפשר דרך יישומון soundcore	*אפשר דרך יישומון soundcore
🎤	הפעל מסייע קולי	*אפשר דרך יישומון soundcore	*אפשר דרך יישומון soundcore

## כיבוי

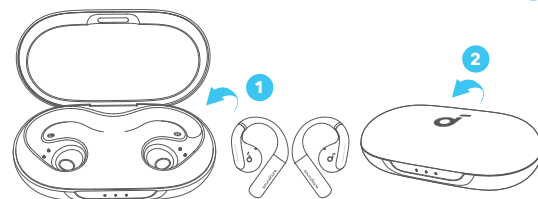

כדי לכבות, החזר את האוזניות לקופסה וסגור אותה.



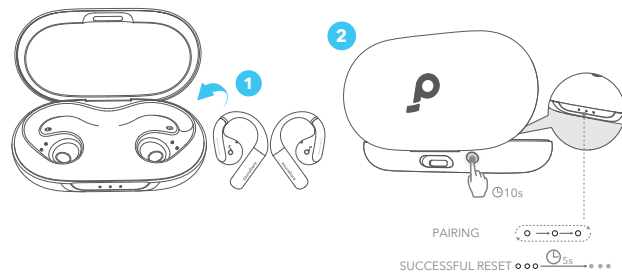

**האוזניות יכבו אוטומטית לאחר 30 דקות אם הן לא מחוברות.  
ניתן להתאים את משך השימוש דרך יישומן soundcore.**





## איפוס



אם יש בעיות בצימוד של האוזניות כהלכה אחת לשנייה או למכשירים אחרים, יבצע איפוס. תחילה יש למחוק את היסטוריית הצימודים במכשיר ה-Bluetooth. יש להכניס את האוזניות למארז הטעינה ולהשאירו פתוח. לחץ ממושכות על לחצן האיפוס בקופסת הטעינה במשך 10 שניות, עד שהנוריות על קופסת הטעינה יתחילו להתגלגל ואז יאירו בצורה יציבה במשך 5 שניות. ברגע זה, האוזניות אופסו בהצלחה.

## מדריך לנוריות החיווי

מצב נורית LED	רמת סוללה
נוריות 1-3 מאירות 	> 70%
נוריות 1-2 מאירות 	30% - 70%
נורית 1 מאירה 	5% - 30%
נורית 1 מהבהבת 	> 5% (יש צורך לטעון)

מצב נורית LED	רמת סוללה במהלך הטעינה
נורית 1 פועמת 	< 30%
נורית 1 מאירה נורית 2 פועמת 	30% - 70%
נורית 1 ונורית 2 מאירות ונורית 3 פועמת 	70% - 95%
נוריות 1-3 מאירות בלבן יציב במשך 10 שניות 	100%

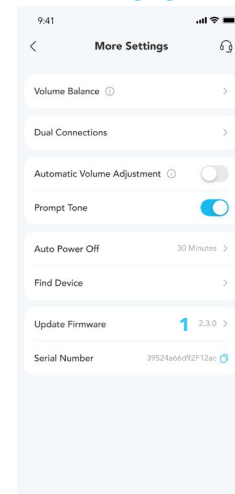
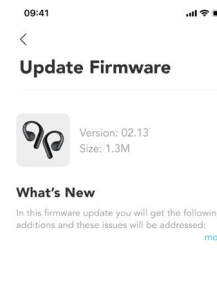

אתה אמור לקבל הודעה ברגע שתזוזה גרסת קושחה חדשה כשתחבר את האוזניות לאפליקציה. ודא שהאוזניות מונחות בתיבת הטעינה והתיבה נשאר פתוחה עד להשלמת עדכון הקושחה. במהלך העדכון, יש לוודא שהאוזניות נטענות ולהימנע משימוש בהן.

## מפרטים

המפרט כפוף לשינויים ללא הודעה מראש.

קלט	5V ≈ 1.2A
יציאה	0.25A (5V ≈ 0.5A לכול שקע)
קיבולת סוללה	85mAh x 2 (אוזניות); 750mAh (קופסת טעינה)
זמן טעינה	שעה 1 (אוזניות); 2 שעות (קופסת טעינה)
יחידת מנהל ההתקן	מגבר דינמי 14 מ"מ
היענות תדרים	20 הרץ - 20 קילו הרץ
עכבה	11Ω
דירוג עמידות למים (אוזניות)	IPX7
גרסת Bluetooth	5.3
טווח Bluetooth	10 מ' / 33 רגל
עוצמת קול מרבית	89dB

## סימון התעדה SGS עבור A3872



### Performance Tested

- ✓ Superelastic material
- ✓ Aerospace grade titanium alloy material

